SÚDNA MAPA 2021

FAKTY

REFORMA SÚDNEJ MAPY
NIE JE O POČTE BUDOV,
ALE O KVALITE SÚDNICTVA

ČO JE CIEĽOM REFORMY SÚDNEJ MAPY?

Cieľom reformy súdnej mapy je vytvoriť vhodnejšie podmienky pre špecializáciu sudkýň a sudcov so zámerom zvýšiť kvalitu a efektívnosť súdneho rozhodovania, a tým aj dôveryhodnosť súdnictva.

ŠPECIALIZÁCIA

sudcov v hlavných agendách (rodinná, trestná, civilná, obchodná a správna) ako kľúčový nástroj zlepšovania výkonu súdnictva.

Pri súčasnej súdnej mape nebolo možné zabezpečiť, aby mal každý okresný súd aspoň troch sudcov špecializovaných v každej z hlavných agend, resp. každý krajský súd tri výlučné špecializované senáty (najmä v rodinnoprávnej agende). **Efektívny spôsob, ako to dosiahnuť, je zväčšenie súdnych obvodov.**

KVALITA

súdnych rozhodnutí, ktorú je možné zvyšovať vďaka špecializácii.

Väčšie súdne obvody umožnia sudcom do hĺbky sa venovať jednej oblasti práva. Pre občana to bude znamenať **vyššiu kvalitu, predvídateľnosť, ale aj rýchlosť rozhodovania špecializovaných sudcov** okresných súdov, či **výlučných špecializovaných senátov** krajských súdov.

DOSTUPNOSŤ

rýchlych a kvalitných služieb spravodlivosti občanom
na celom území Slovenska.

Väčšie súdne obvody a **dostatok špecializovaných sudcov** sú pre dostupnosť služieb spravodlivosti dôležitejším faktorom ako jednoduchá fyzická blízkosť budovy súdu, predpokladajú **rovnaký prístup k spravodlivosti** v ktoromkoľvek mieste SR. Navyše, väčšina existujúcich budov sa bude naďalej využívať ako pracoviská mimo sídiel súdov.

TRANSPARENTNOSŤ

vďaka posilnenému náhodnému výberu sudcov a lepšej prevencii korupčného správania v justícii.

Podmienka **minimálne troch špecializovaných sudcov** v jednej agende posilňuje princíp náhodného výberu sudcu, ktorý malé okresné súdy v praxi nedokázali napĺňať (obdobne ani krajské súdy). Väčšie obvody zároveň pomáhajú obmedzovať vplyv lokálnych väzieb na rozhodnutia súdov.

PODĽA AKÝCH KRITÉRIÍ SA POSTUPOVALO PRI TVORBE NOVEJ SÚDNEJ MAPY?

Nápad vecí na súdy v dlhšom časovom slede a jeho štruktúra, t.j. reálna zaťaženosť súdov podľa nápadu vo vybraných agendách.

Kritérium veľkosti obvodu - v každom obvode budú k dispozícii pre každú špecializáciu aspoň traja sudcovia a sudkyne (tri výlučné senáty), aby mohol fungovať mechanizmus náhodného výberu z väčšieho množstva sudcov a sudkýň.

Kritérium jednoduchosti – rovnaký súdny obvod pre civilnú, rodinnú a trestnú agendu.

PREČO JE DÔLEŽITÉ ŠPECIALIZOVAŤ SUDCOV?

V SR budeme mať 5 špecializovaných skupín sudcov – civilných, obchodných, trestných, správnych a sudcov pre rodinnú agendu. Odstráni sa rôznorodosť rozhodovania v rámci SR a regiónov a zjednotí sa rozhodovacia činnosť súdu. To zabezpečí rovnaký prístup k spravodlivosti v ktoromkoľvek mieste SR.

ZRÝCHLI ZMENA SÚDNEJ MAPY KONANIA?

Špecializácia sudkýň a sudcov na agendu vo väčších súdnych obvodoch predpokladá rýchlejšie rozhodnutia najmä zložitejších vecí.

AKO ZMENA SÚDNEJ MAPY PRISPEJE K VYŠŠEJ TRANSPARENTNOSTI SÚDNICTVA?

Špecializácia predpokladá sprehľadnenie zaťaženosti a výkonnosti sudcu/sudkyne v agende.

AKÝ VÝZNAM MAJÚ PRACOVISKÁ SÍDELNÝCH SÚDOV?

Pomáhajú vo zväčšených obvodoch s plynulým výkonom súdnictva.
Zachovajú si sudcovský aj zamestnanecký potenciál.
Na úrovni okresných súdov možno uplatniť územnú pôsobnosť pracoviska pre agendu, ak je v nej možné vytvoriť a zachovať špecializáciu.
Na úrovni krajov je územný princíp možný len pre trestnú agendu.

KAUZÁLNA PRÍSLUŠNOSŤ VO VYBRANÝCH AGENDÁCH

V agende pracovnoprávnej, obchodnoprávnej, konkurzov a reštrukturalizácie, zmeniek a šekov, obchodného registra a trestnoprávnej „prvohlavovej“ bude kauzálne príslušný okresný súd, ktorý sa nachádza v sídle súčasných krajských súdov:
OS BA I, OS TT, OS NR, OS TN, OZ ZA, OS BB, OS PO, OS KE I

Kauzálna príslušnosť v ďalších špecializovaných agendách s celoslovenskou územnou pôsobnosťou prejde na sídelné okresné súdy v sídle nástupníckych krajských súdov a na nástupnícke mestské súdy Mestský súd BA, Mestský súd KE, OS TT, OS ZA, OS PO.

ZAMESTNANOSŤ
sa zachová.

Počty pracovných miest v súdnej sústave zostanú zachované.
Ak reorganizáciou nejaké miesto zanikne, je snaha udržať personálny substrát v systéme a ponúknuť dotknutému zamestnancovi inú pracovnú pozíciu.

SÚDNA MAPA 2021

NÁVRH SÚDNEJ MAPY
PO VYHODNOTENÍ MPK
JESEŇ 2021
(21.10.2021)

CIELE SÚDNEJ MAPY - NEZMENENÉ

Špecializácia

- špecializácia sudcov v hlavných agendách (rodinnoprávna, civilná, trestná, obchodná, správna)

Min. 3 sudcovia / senáty v agende

- zabezpečenie minimálne 3 špecializovaných sudcov / výlučných špecializovaných senátov v agende

Zväčšenie súdnych obvodov

- vzhľadom na nápad a rozhodovanie vecí tak, aby bola zabezpečená špecializácia, t.j. minimálne 3 špecial. sudcovia/ výlučné špecial. senáty v agende

Posilnený náhodný výber

- zväčšenie množiny sudcov / senátov pre náhodné prideľovanie vecí v agende

UKAZOVATELE PRE TVORBU SÚDNEJ MAPY - NEZMENENÉ

Pri tvorbe súdnej mapy boli použité kritérií odporúčané pracovnou skupinou „Súdna mapa“:

1. **nápad vecí v súdnej sústave a jeho štruktúra;**
   reálna zaťaženosť súdov podľa nápadu za vybrané agendy a použitého kritéria minimálne troch špecializovaných sudcov, ku ktorým bude možné prideliť veci/spisy náhodným spôsobom;
2. **veľkosť (minimálne traja špecializovaní sudcovia / senáty v obvode podľa nápadu v agendách rodinná, civilná, trestná)**
3. **potrebný počet sudcov;**
   odhad minimálneho potrebného počtu sudcov pre modelovanie súdnych obvodov na základe ukazovateľa č. 1
4. **produktivita sudcov;**
5. **počet obyvateľov;**
6. **blízkosť iných orgánov štátnej správy (polícia, prokuratúra, správne orgány, ústavy na výkon trestu odňatia slobody...);**
   blízkosť inštitúcií (prokuratúra a ústav na výkon trestu odňatia slobody) v prípade súdov trestného konania.

Návrh 30 všeobecných OS v 3 obvodoch KS (14 pracovísk OS a 5 pracovísk KS)

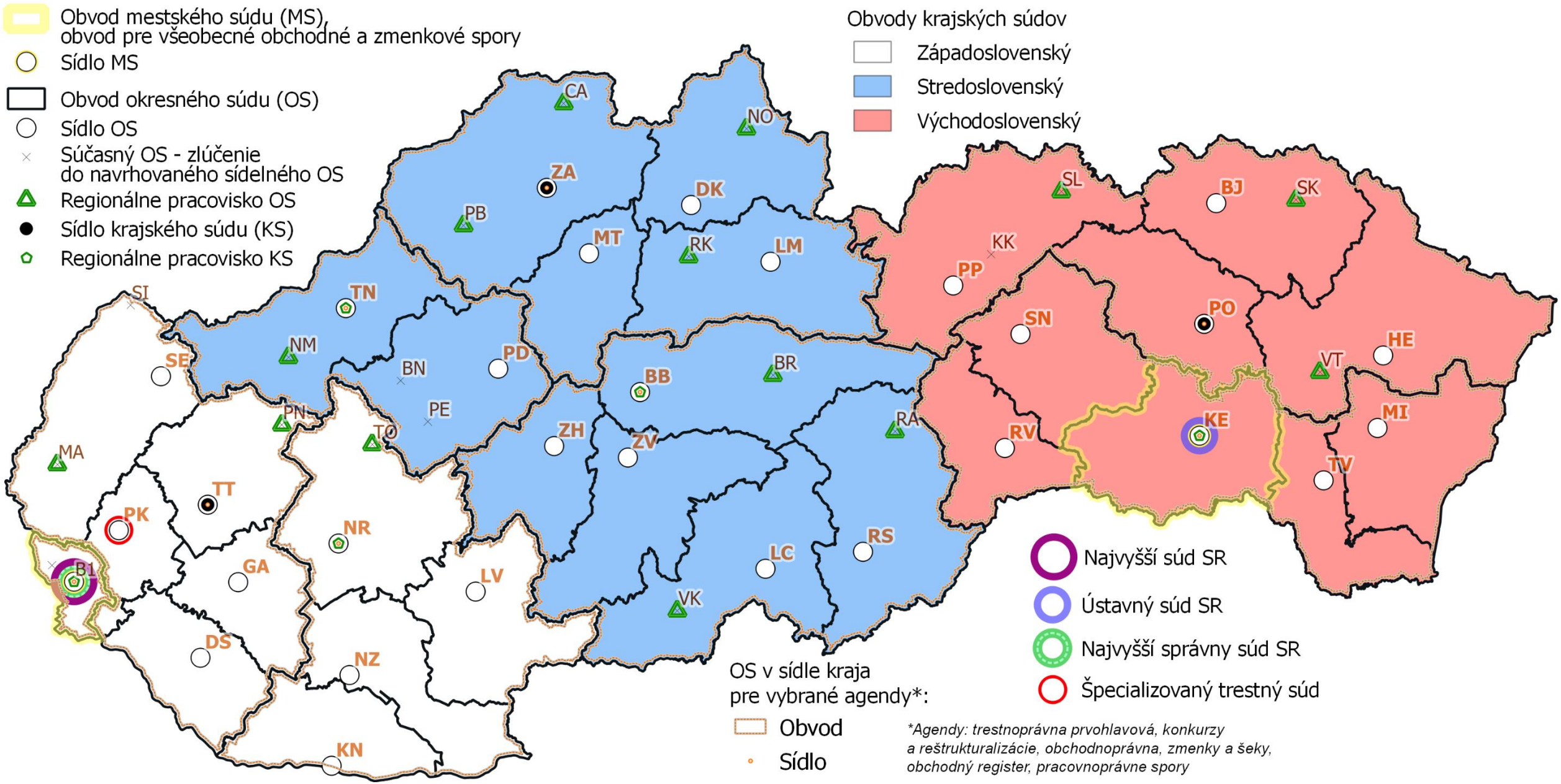

Výsledok MPK (október 2021)

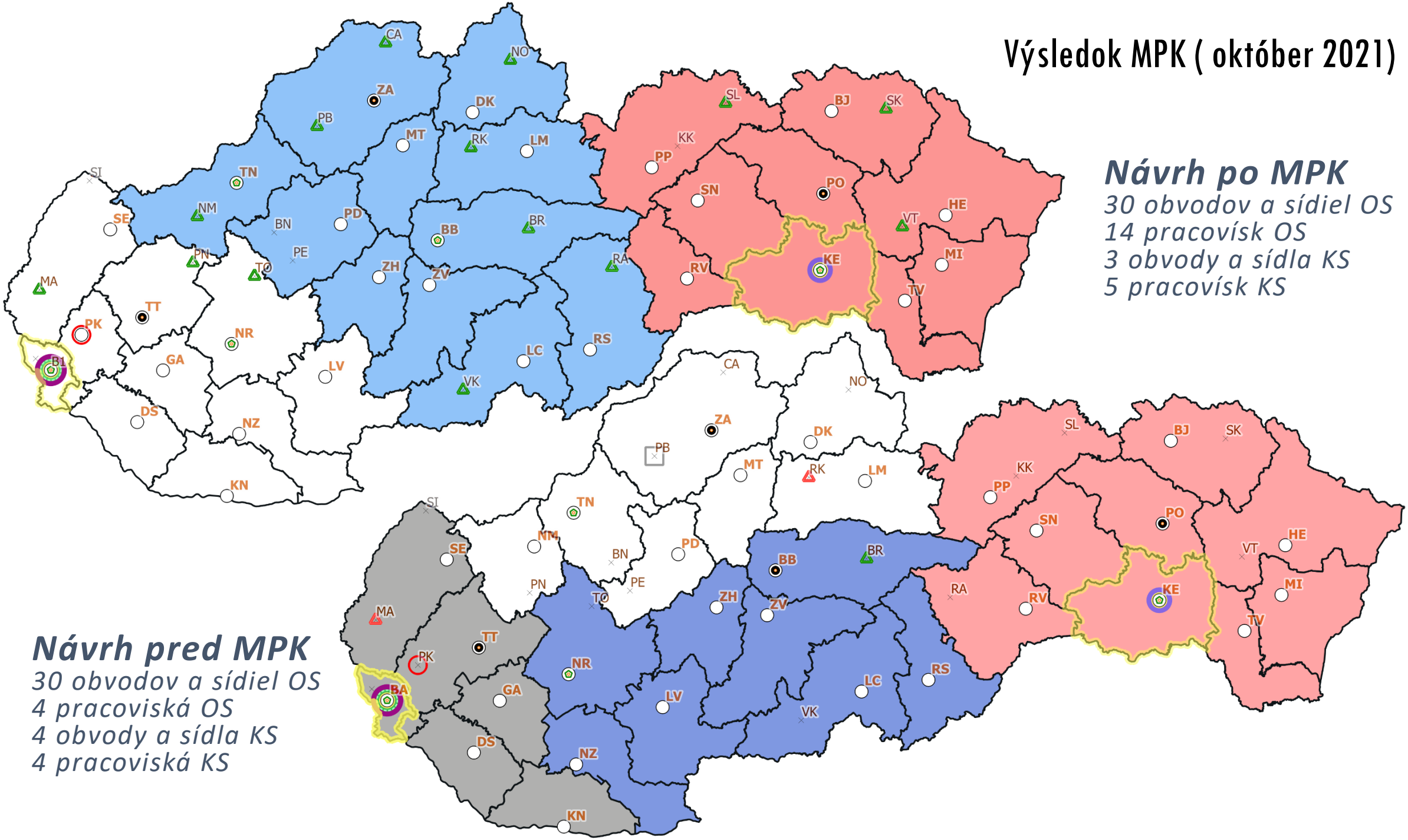

Návrh po MPK

30 obvodov a sídiel OS
14 pracovísk OS
3 obvody a sídla KS
5 pracovísk KS

Návrh pred MPK

30 obvodov a sídiel OS
4 pracoviská OS
4 obvody a sídla KS
4 pracoviská KS

Výsledok MPK (október 2021)

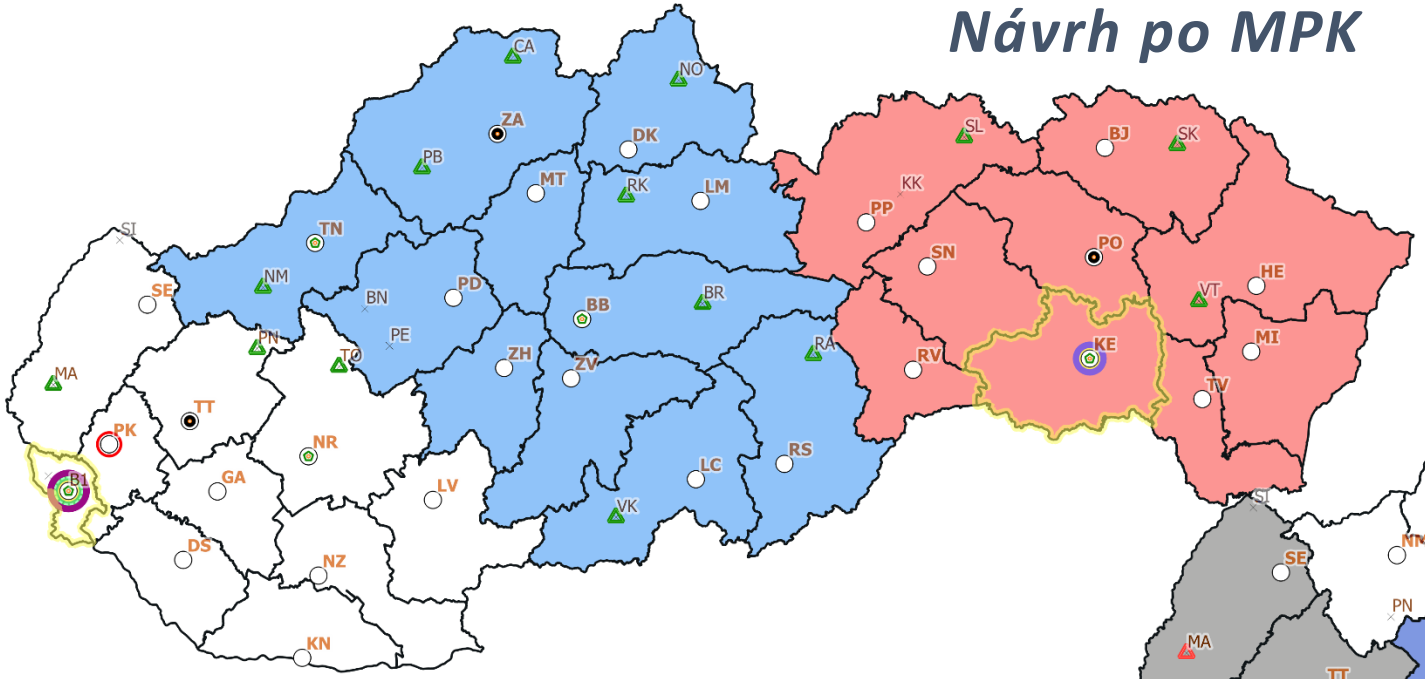

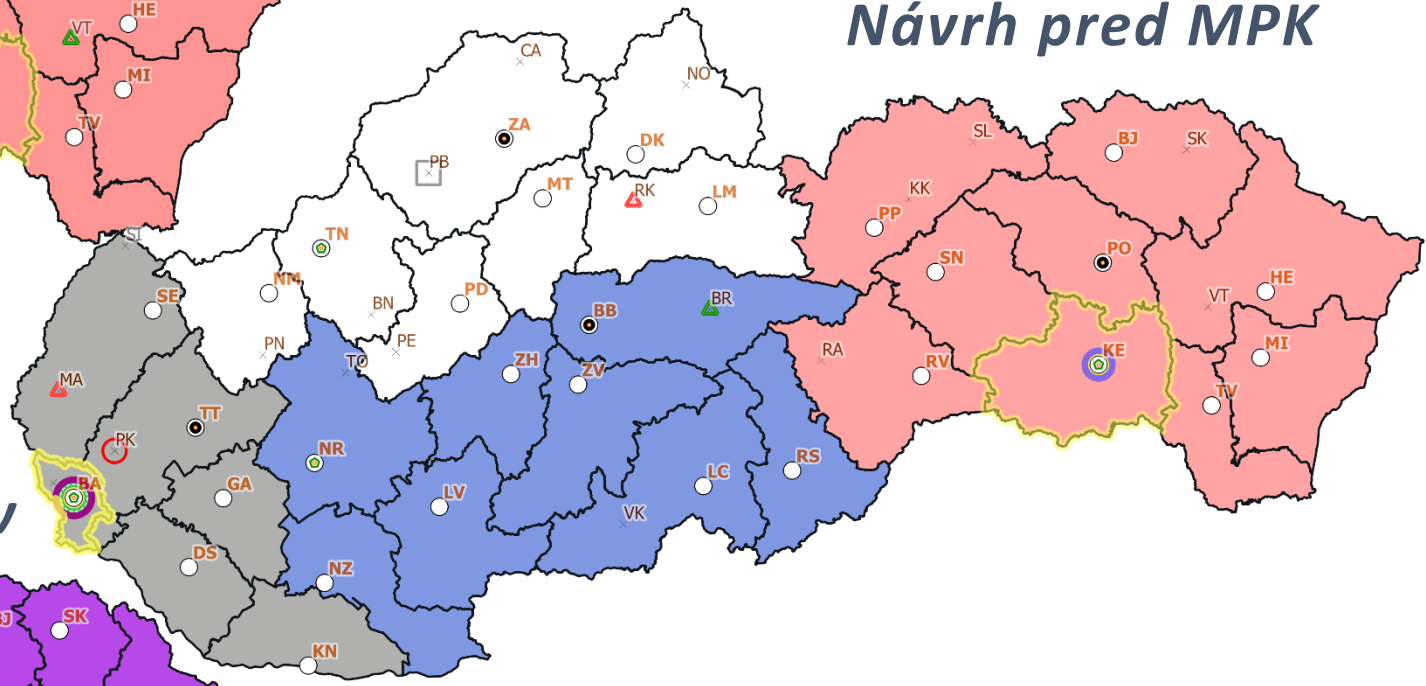

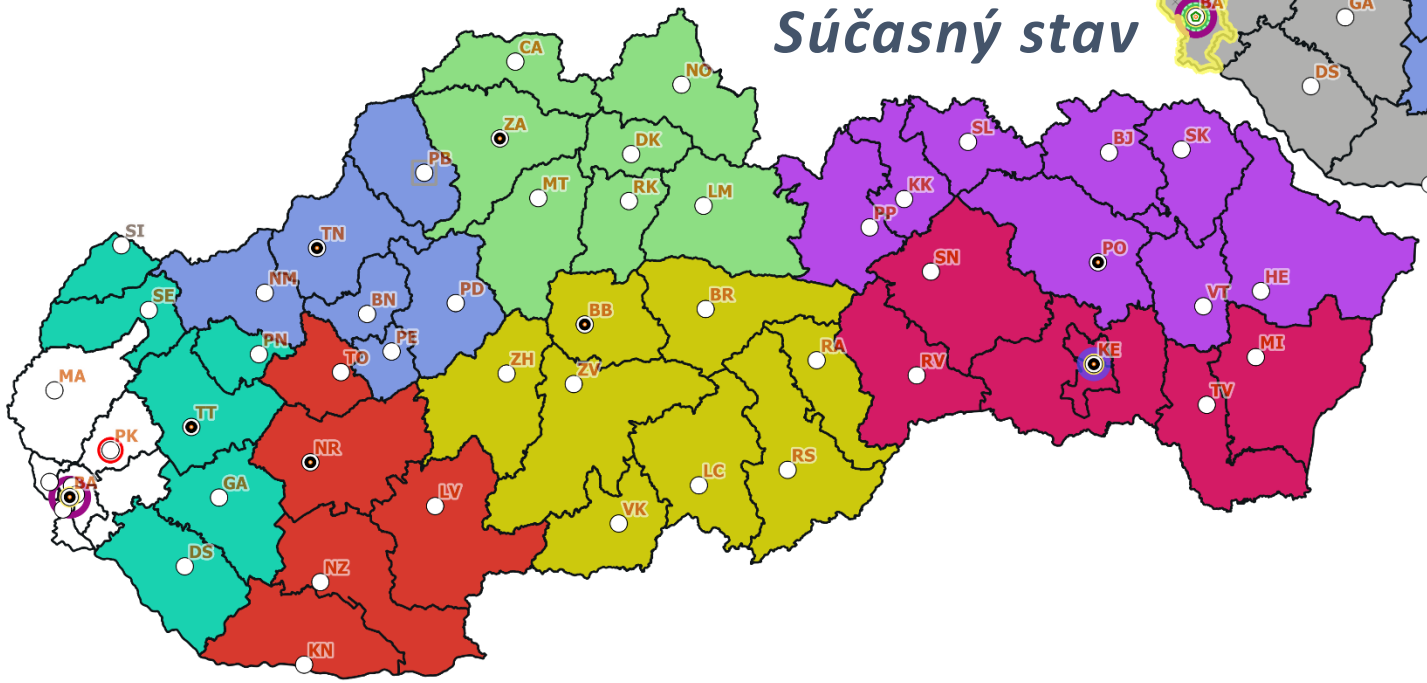

1. návrh (jeseň 2020)

30 obvodov a sídiel OS
3 obvody a sídla KS

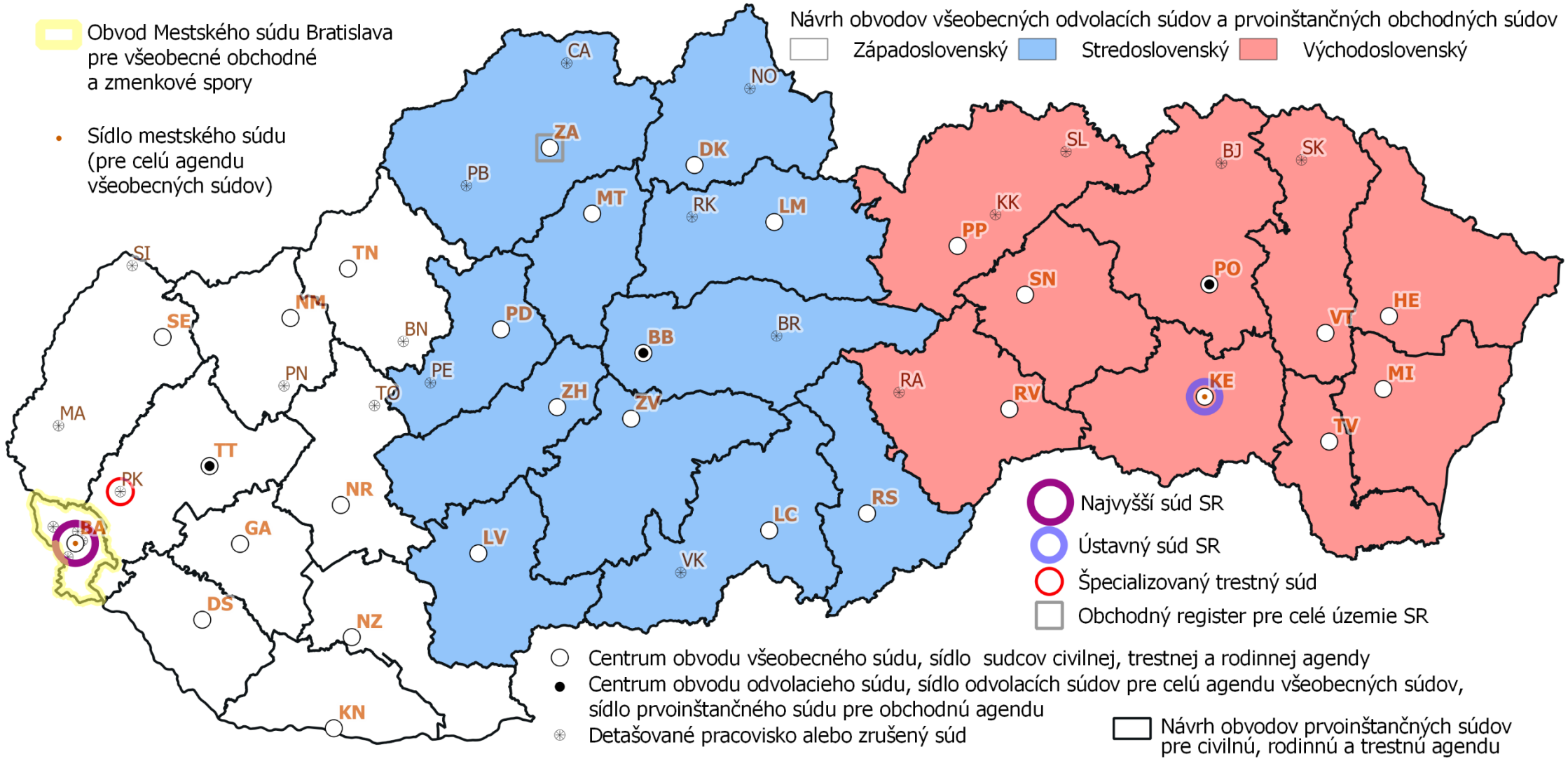

AKTUALIZOVANÝ NÁVRH SÚDNEJ MAPY – PRAVIDLÁ PRE OBVODY

Návrh jeseň 2021

- ✓ Špecializácia – min. 3 špecializovaní sudcovia / 3 výlučné senáty (min. 9 sudcov) v agende rodinnoprávnej, trestnej, civilnej a správnej

- ✓ Agendy OS – pracoviská so všeobecnou pôsobnosťou pre všetky 3 agendy
  - ✓ s možnosťou územnej pôsobnosti pracoviska pre agendu, v ktorej je možné zabezpečiť náhodné prideľovanie vecí min. 3 špecializovaným sudcom / „čistým“ senátom
  - ✓ s premietnutím v rozvrhu práce

- ✓ Agendy KS – územná pôsobnosť pracovísk len pre trestnú agendu (s prihliadnutím na územnú pôsobnosť prokuratúry); ostatné agendy bez územnej pôsobnosti

AKTUALIZOVANÝ NÁVRH SÚDNEJ MAPY – FUNGOVANIE SÚDOV

Návrh jeseň 2021

Všeobecné súdy (po MPK zachované):

- nanovo sa nastavuje kreovanie a fungovanie mestských súdov, výberové konanie na predsedu, riadenie súdu prostredníctvom podpredsedov, autonómne postavenie mestských súdov v rámci riadenia a správy,
- nedotýkame sa funkcií predsedov a podpredsedov okresných a krajských súdov s výnimkou okresných súdov zanikajúcich v dôsledku zriadenia mestských súdov
- zavádza sa možnosť prerozdeľovania minoritnej agendy na účely špecializácie sudcov
- časový harmonogram implementácie spred MPK sa nemení

Navrhuje sa:

- zvýšenie platov zamestnancov súdov s výnimkou sudcov na úrovni 10 % aktuálne priznaných tarifných platov za účelom personálnej stabilizácie
- kompenzačný príplatok pre zamestnancov súdov s výnimkou sudcov na obdobie 1 roka

Všetky ďalšie náhrady pre sudcov a zamestnancov justície ostanú zachované.

AKTUALIZOVANÝ NÁVRH SÚDNEJ MAPY – HARMONOGRAM – BEZ ZMENY

Návrh jeseň 2021

- mestské súdy vzniknú 1.3.2022, činnosť začnú vykonávať 1.1.2023
- nové sídla a obvody OS a KS začnú platiť od 1.1.2023 (vznik a činnosť v rovnakom dátume)
- sídla a obvody správnych súdov vzniknú 1.3.2022, činnosť začnú vykonávať 1.9.2022

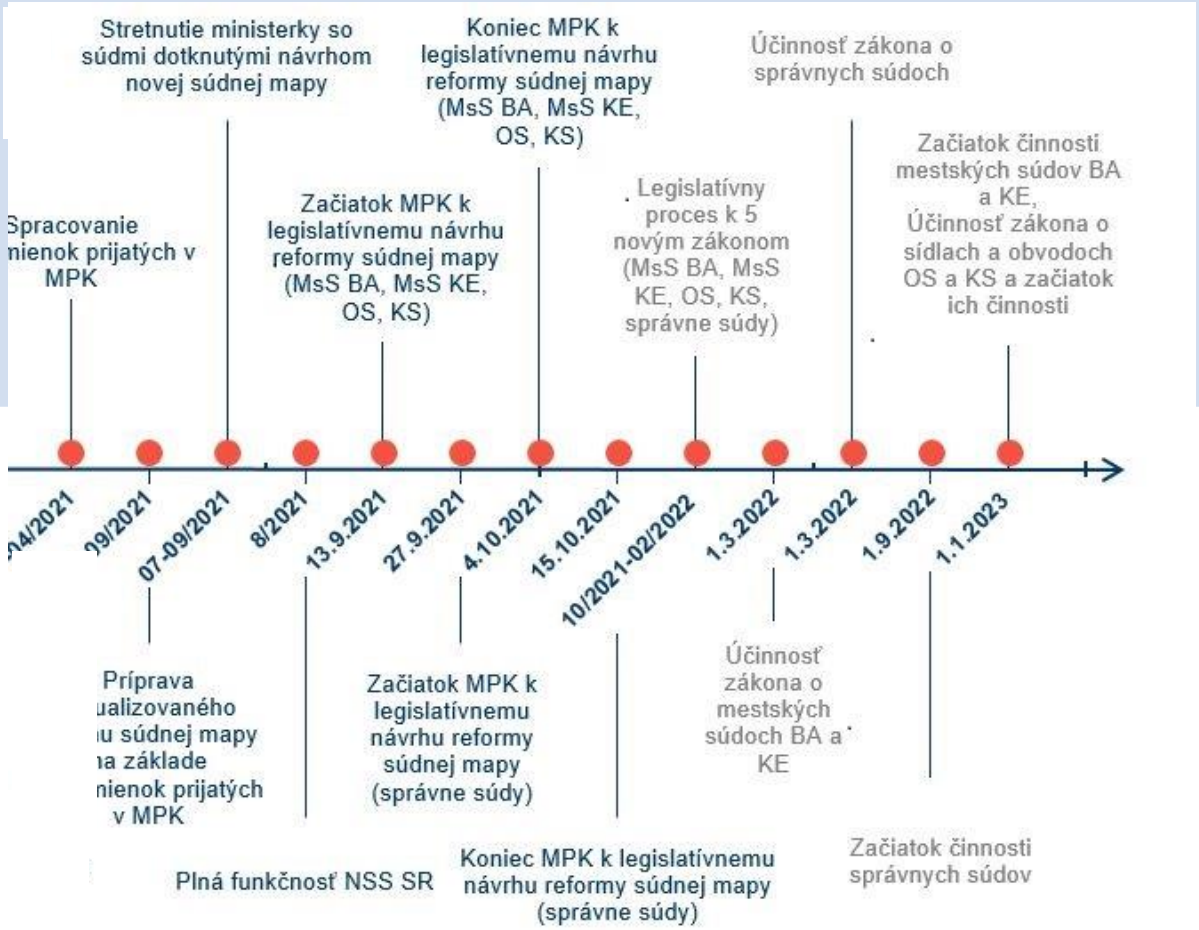

Inštitúcie súvisiace s výkonom súdnictva v kontexte navrhovaných súdnych obvodov

Územné úrady práce, sociálnych vecí a rodiny v kontexte súčasných obvodov okresných súdov

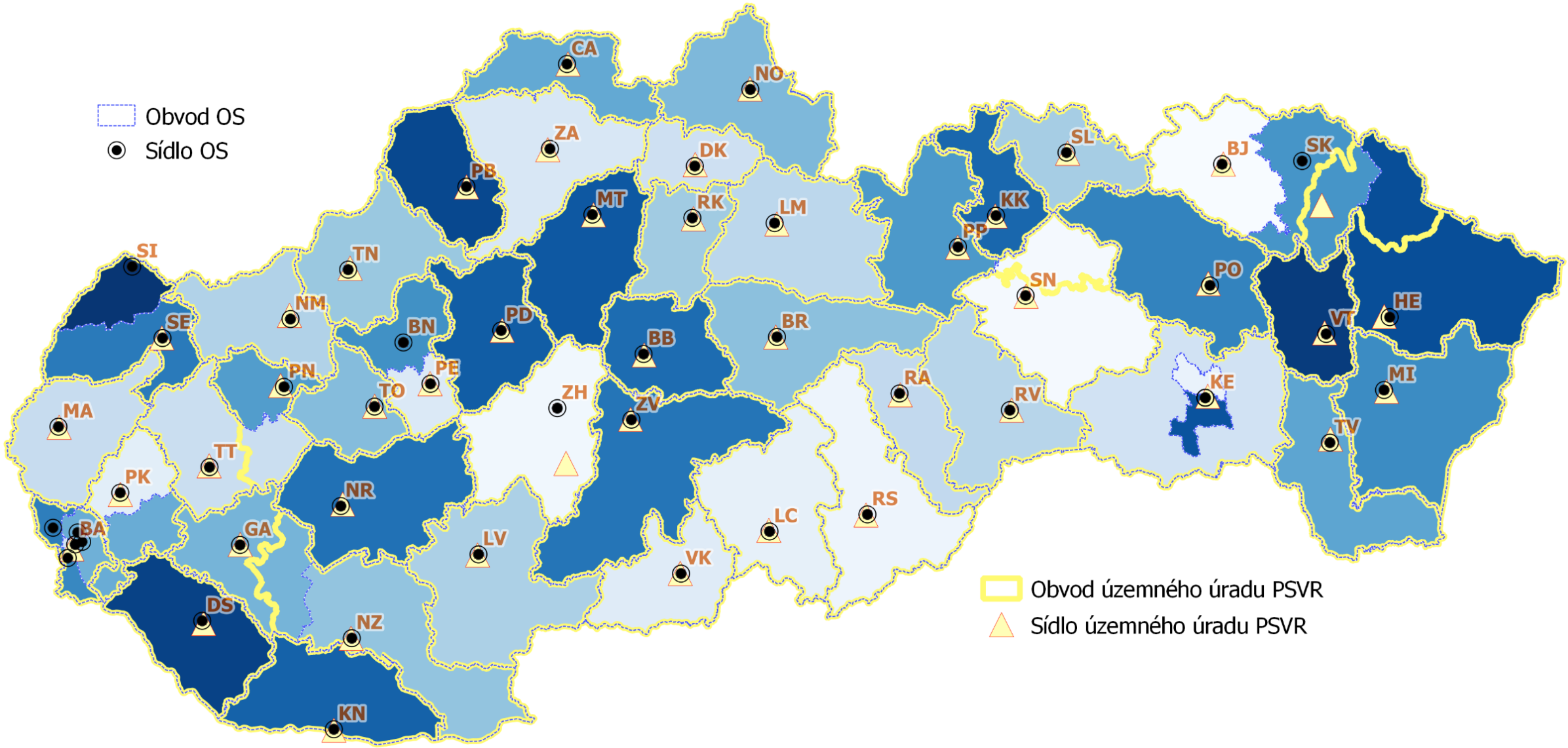

Územné úrady práce, sociálnych vecí a rodiny v kontexte navrhovaných obvodov okresných súdov

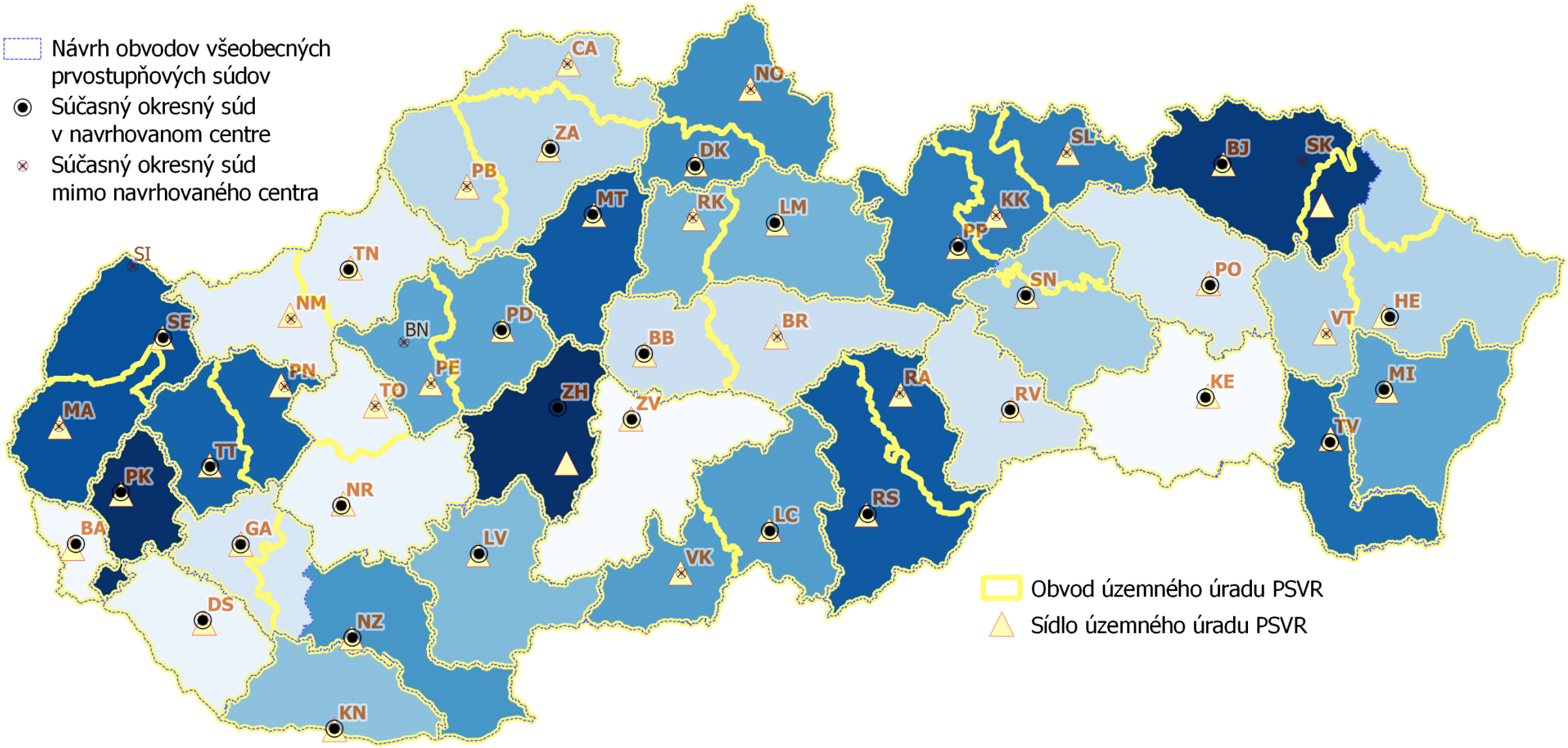

Obvody súčasných okresných prokuratúr v kontexte návrhu obvodov okresných súdov

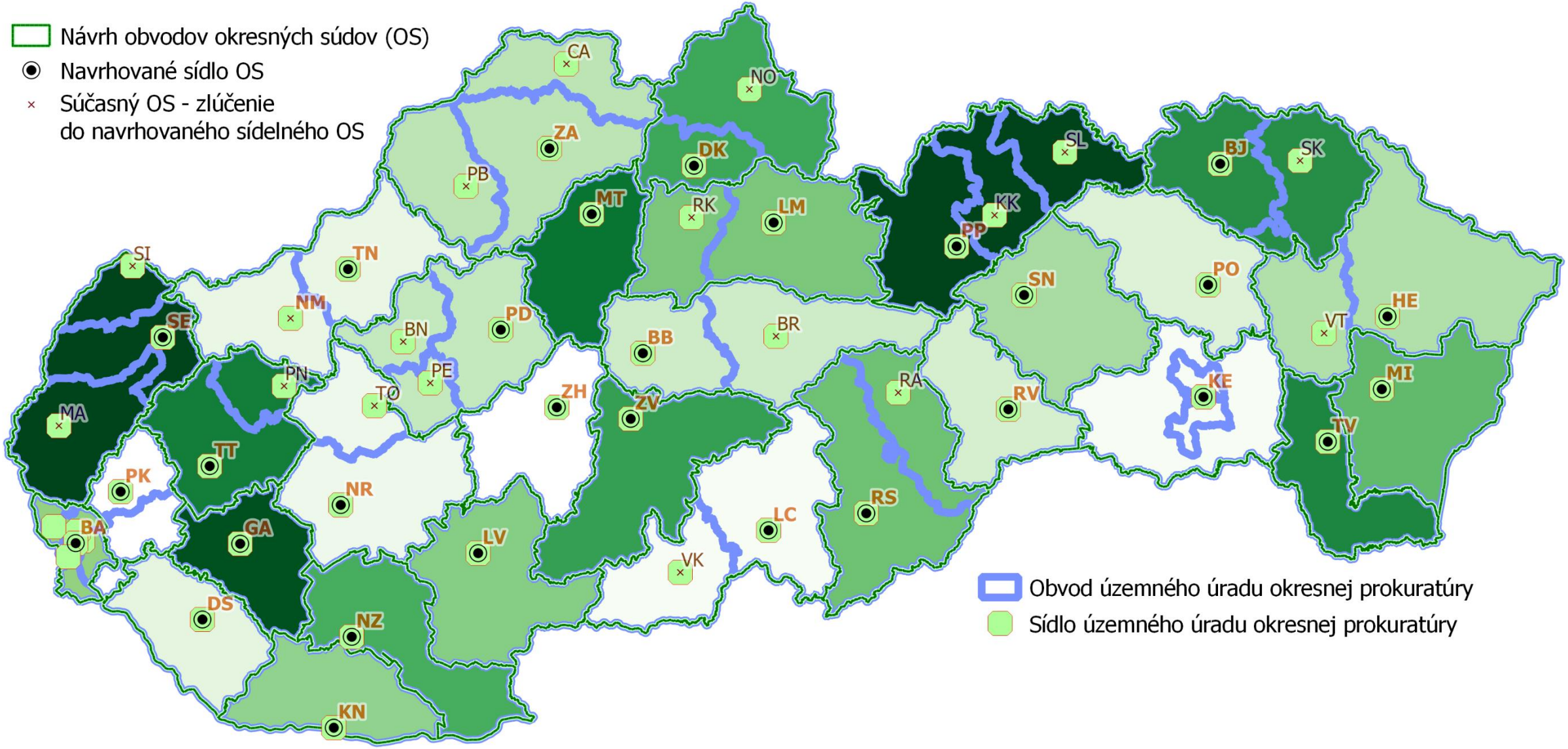

Obvody súčasných krajských prokuratúr v kontexte návrhu obvodov krajských súdov

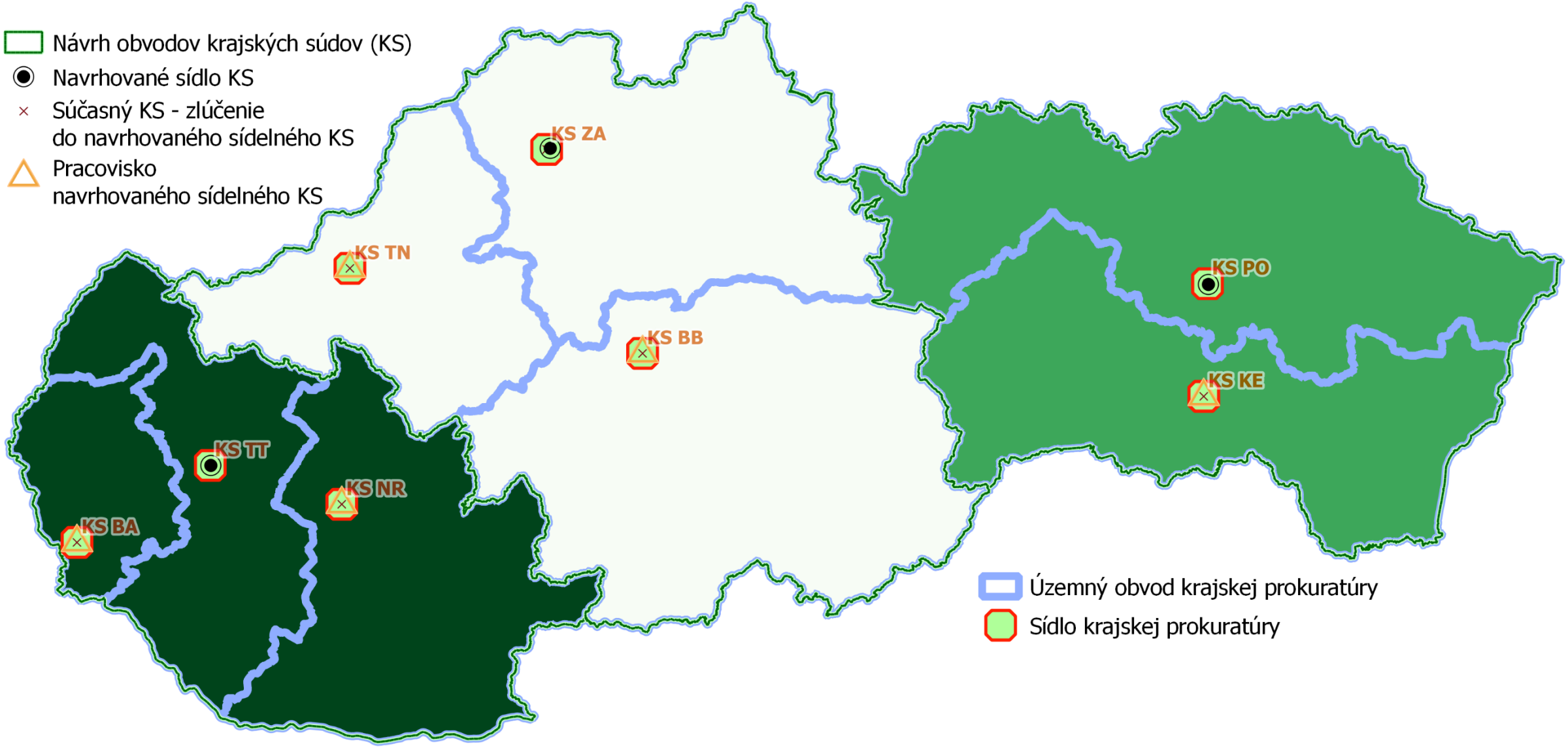

Návrh mapy 30 okresných a 8 krajských prokuratúr v kontexte návrhu súdnej mapy

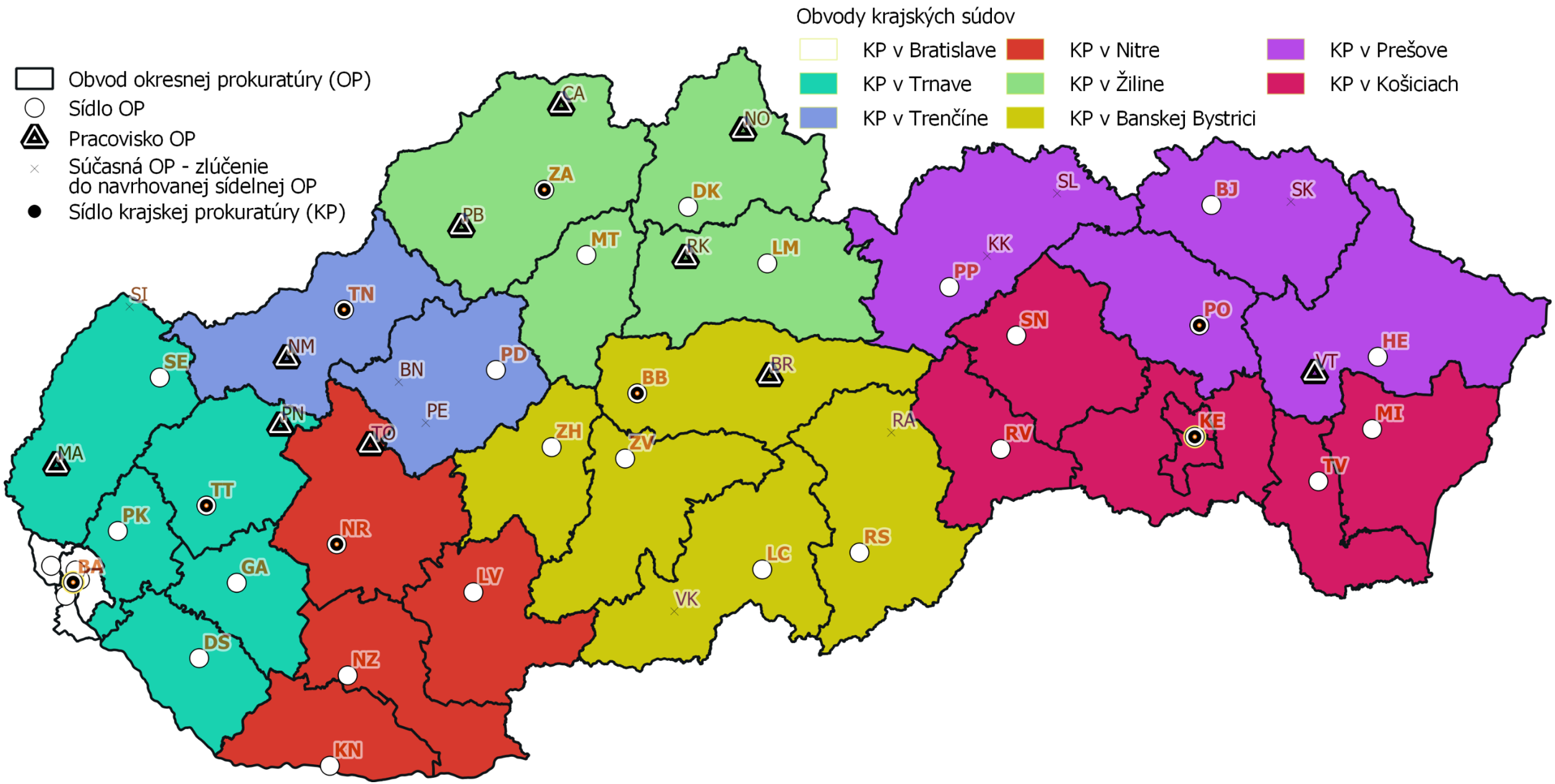

Porovnanie návrhov súdnej mapy a mapy prokuratúr

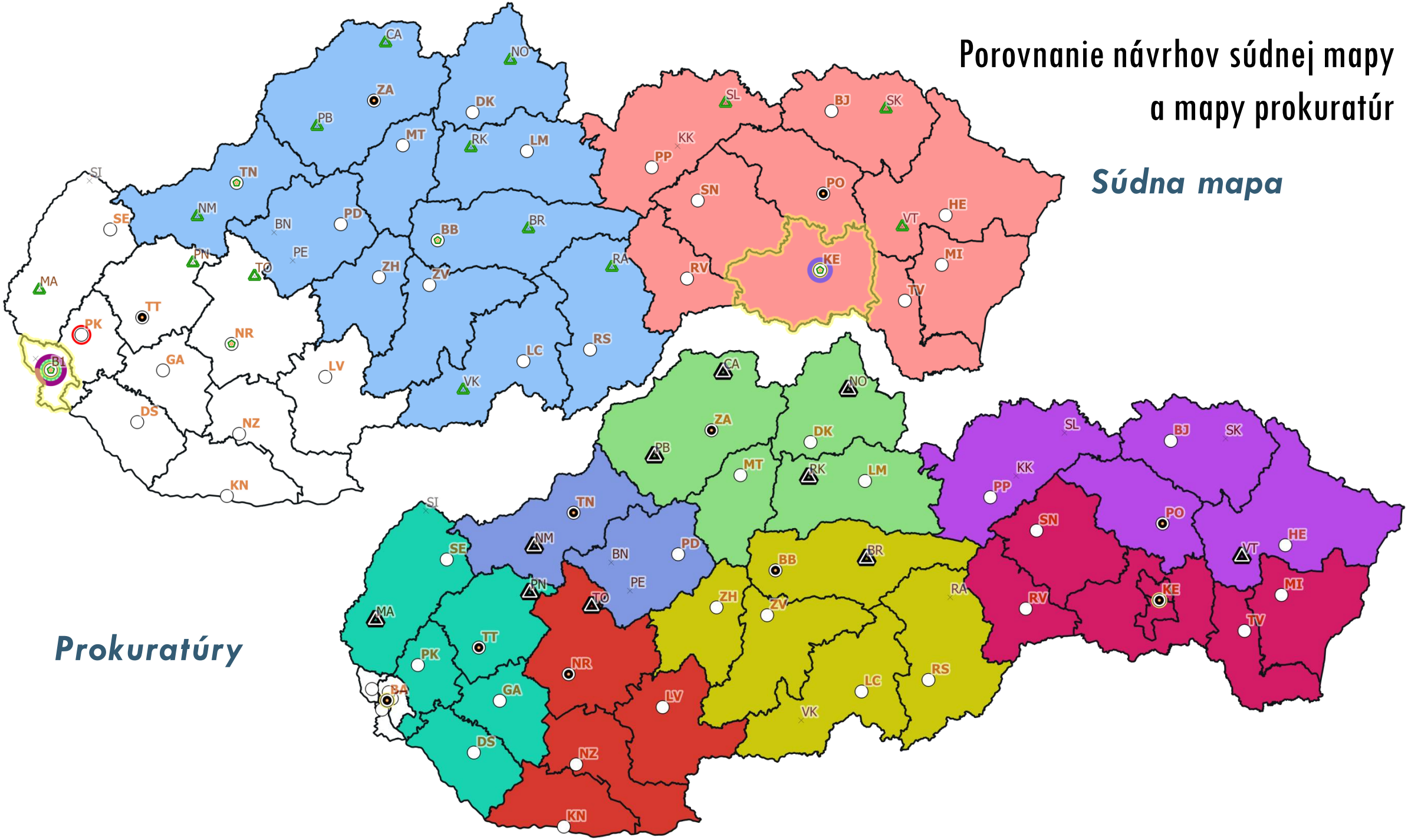

Návrh novej súdnej mapy (po MPK) – okresné súdy s vyznačením infraštruktúry ZVJS

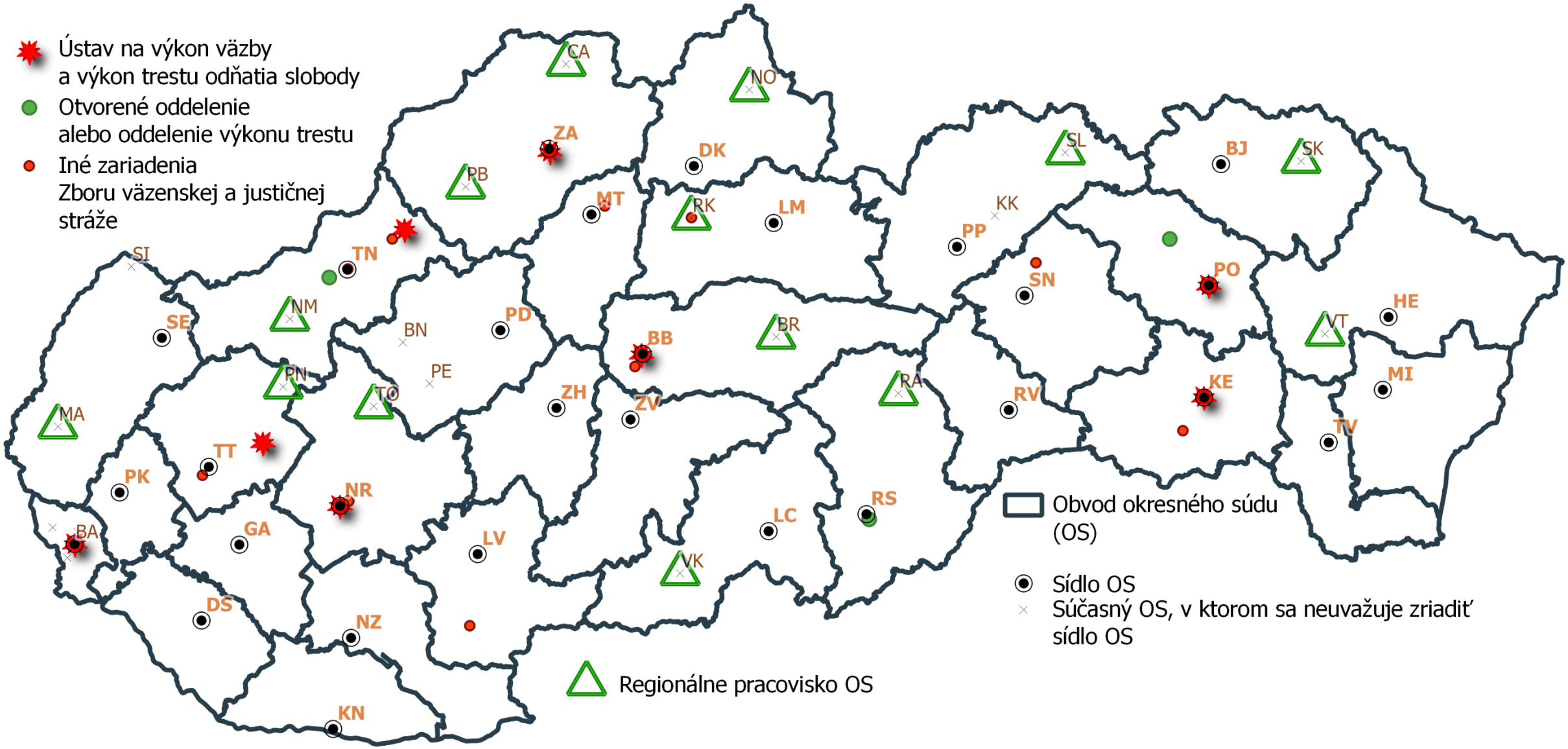

Návrh novej súdnej mapy (po MPK) – krajské súdy s vyznačením infraštruktúry ZVJS

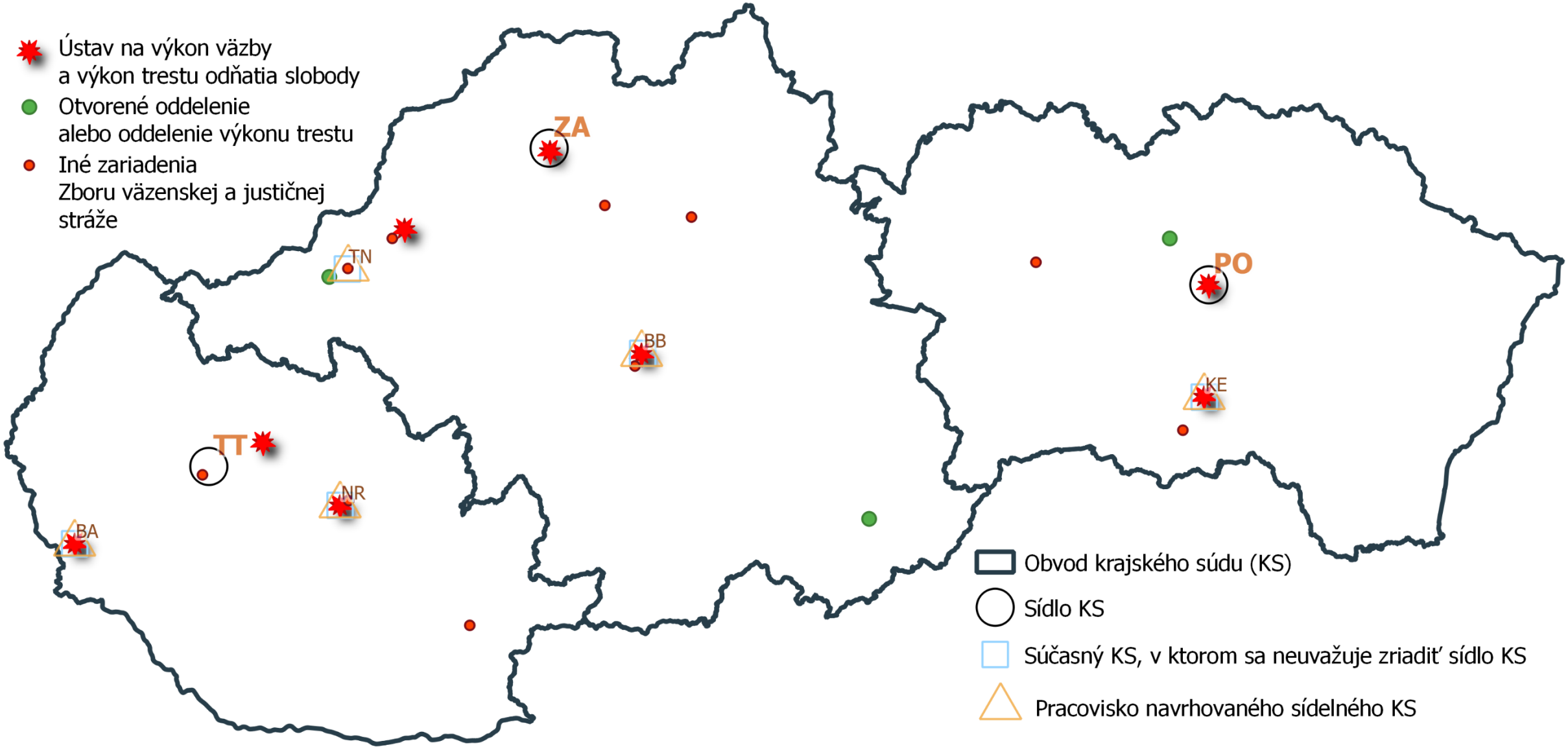

Dostupnosť v obvodoch okresných súdov

Dostupnosť súčasných OS, kde nie je navrhované sídlo, do navrhovaných sídiel OS verejnou dopravou

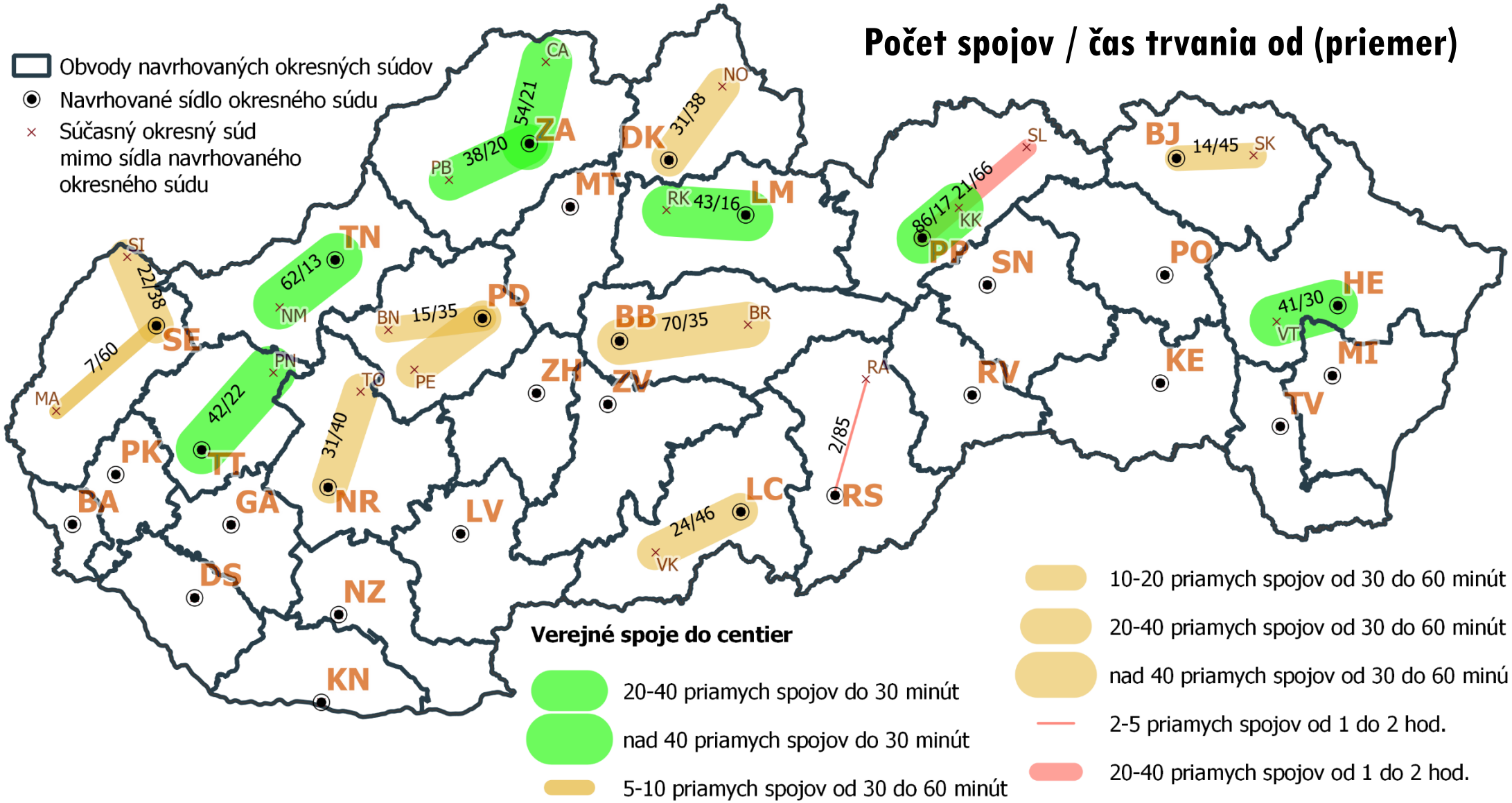

Poznámka: údaje za priemernú hodnotu tam aj späť počas pracovného dňa (streda), časový údaj počítaný z najrýchlejšieho spoja.

Dostupnosť sídiel OS verejnou dopravou s príchodom do **9:30**

Súčasný stav
54 OS

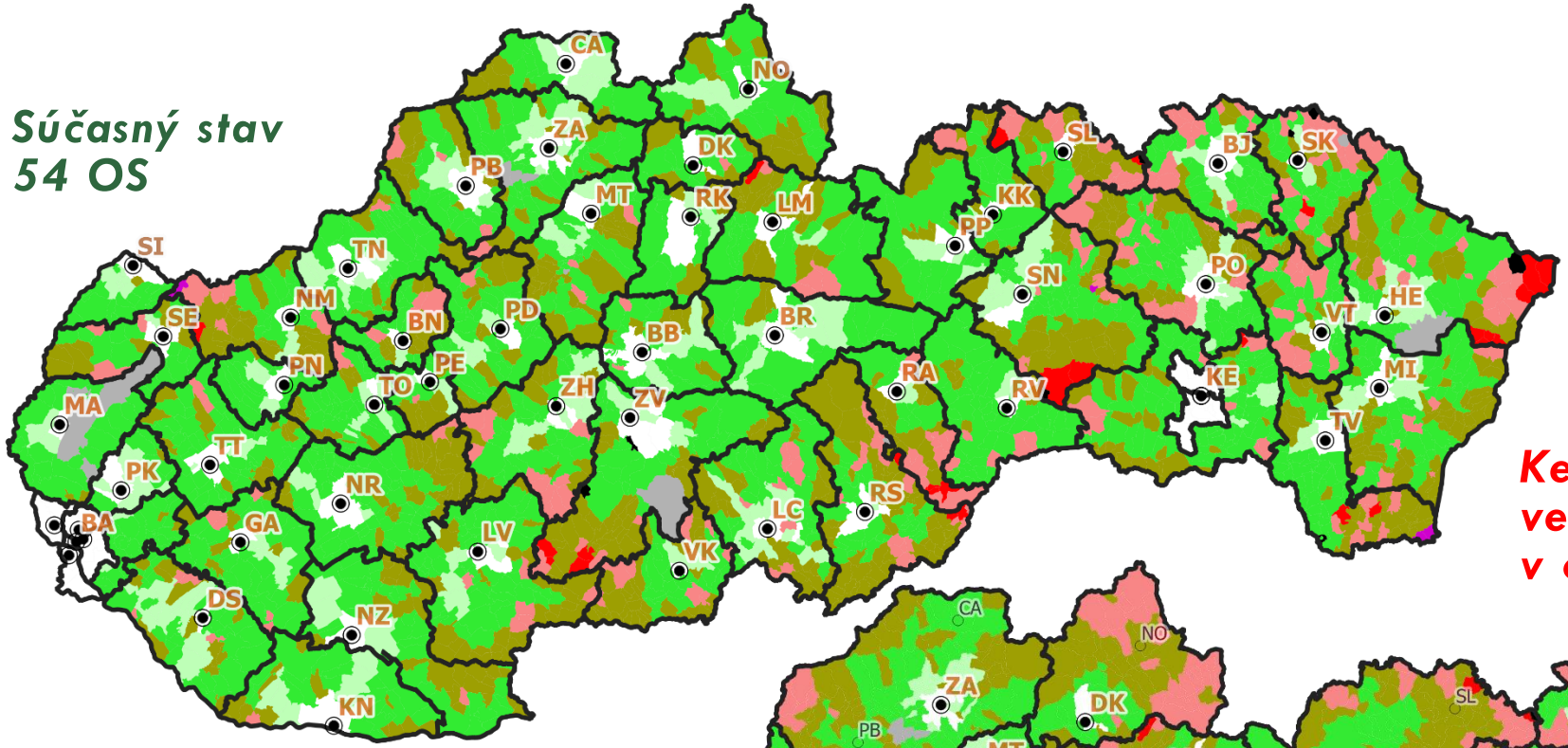

Kedy musím vyjsť z mojej obce verejnou dopravou, aby som bol v obci súdu o 9:30?

Návrh
30 sídiel OS

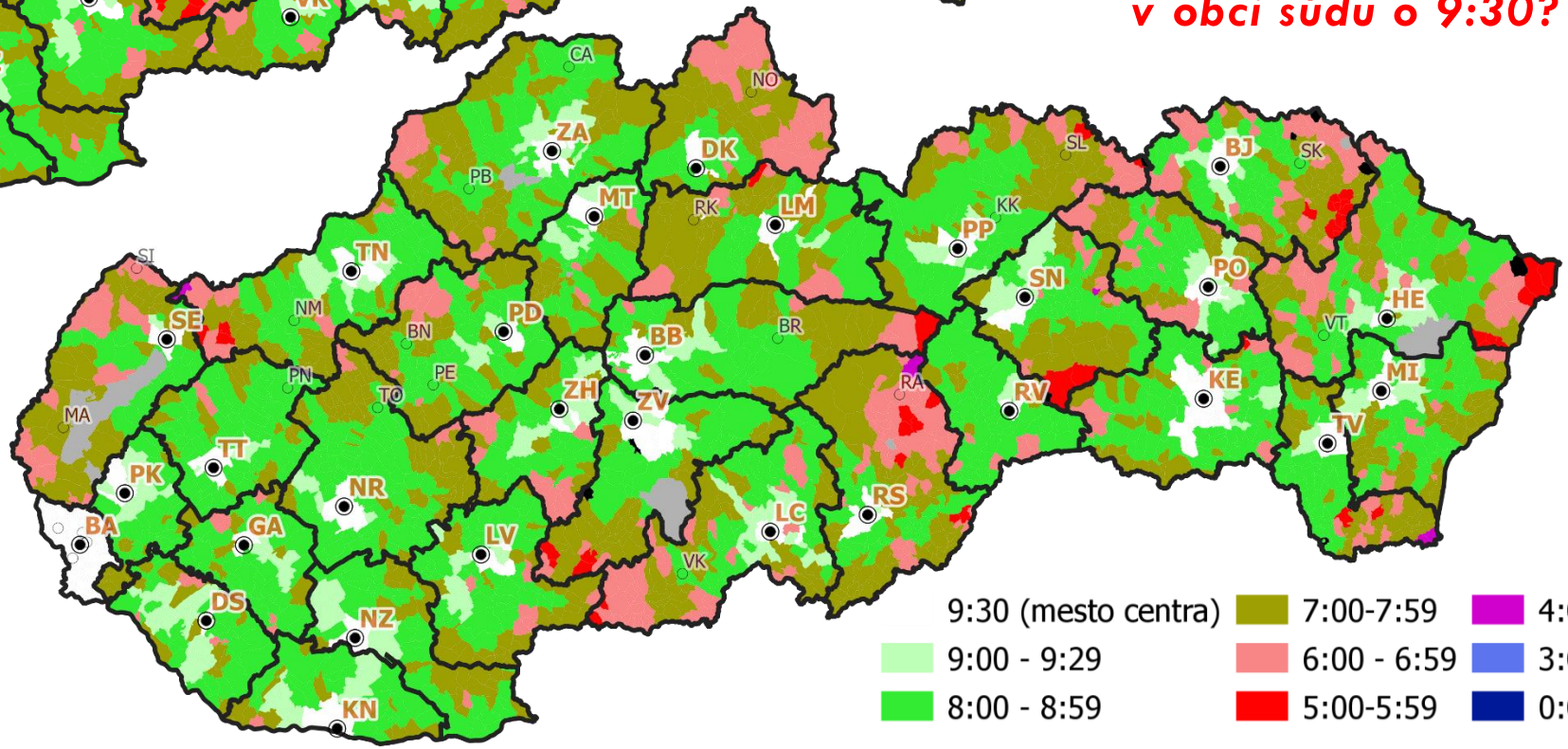

9:30 (mesto centra)
9:00 - 9:29
8:00 - 8:59
7:00-7:59
6:00 - 6:59
5:00-5:59
4:00-4:59
3:00-3:59
0:00-3:00
Predchádzajúci deň
Neznámy spoj

Dostupnosť sídiel OS automobilom

Návrh 30 OS

Priemerná dostupnosť: 0 hod. 17 min.
Najnižšia dostupnosť: 1 hod. 25 min.

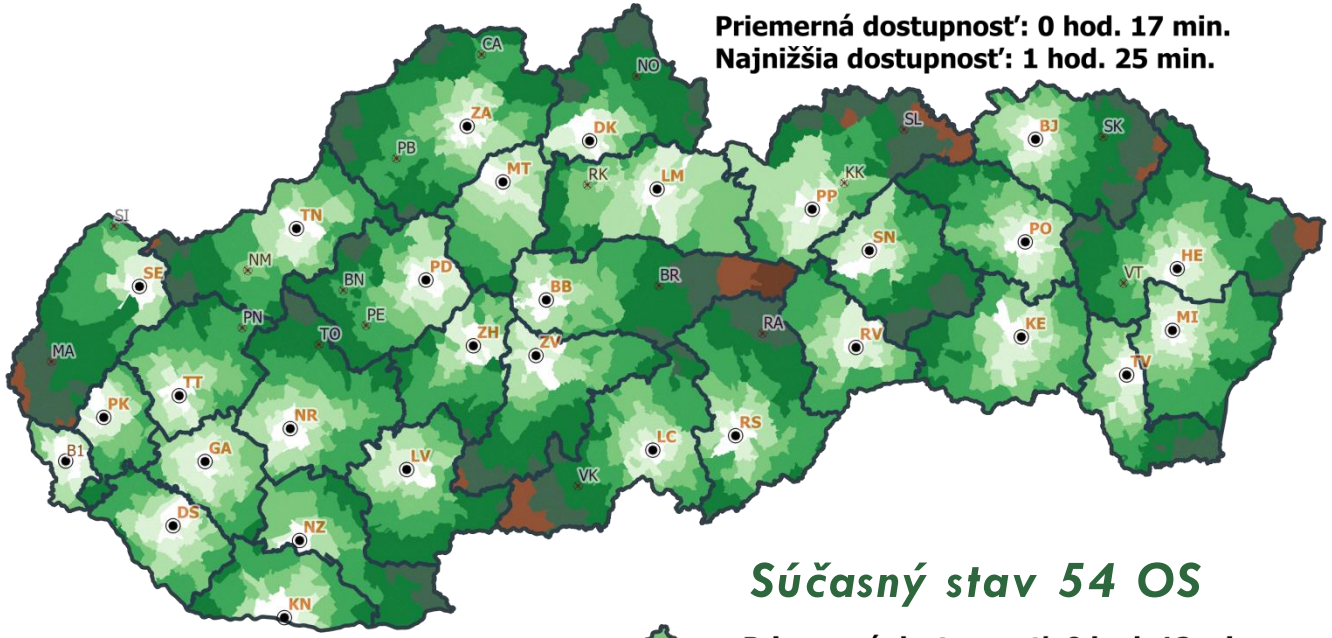

Súčasný stav 54 OS

Priemerná dostupnosť: 0 hod. 12 min.
Najnižšia dostupnosť: 1 hod. 3 min.

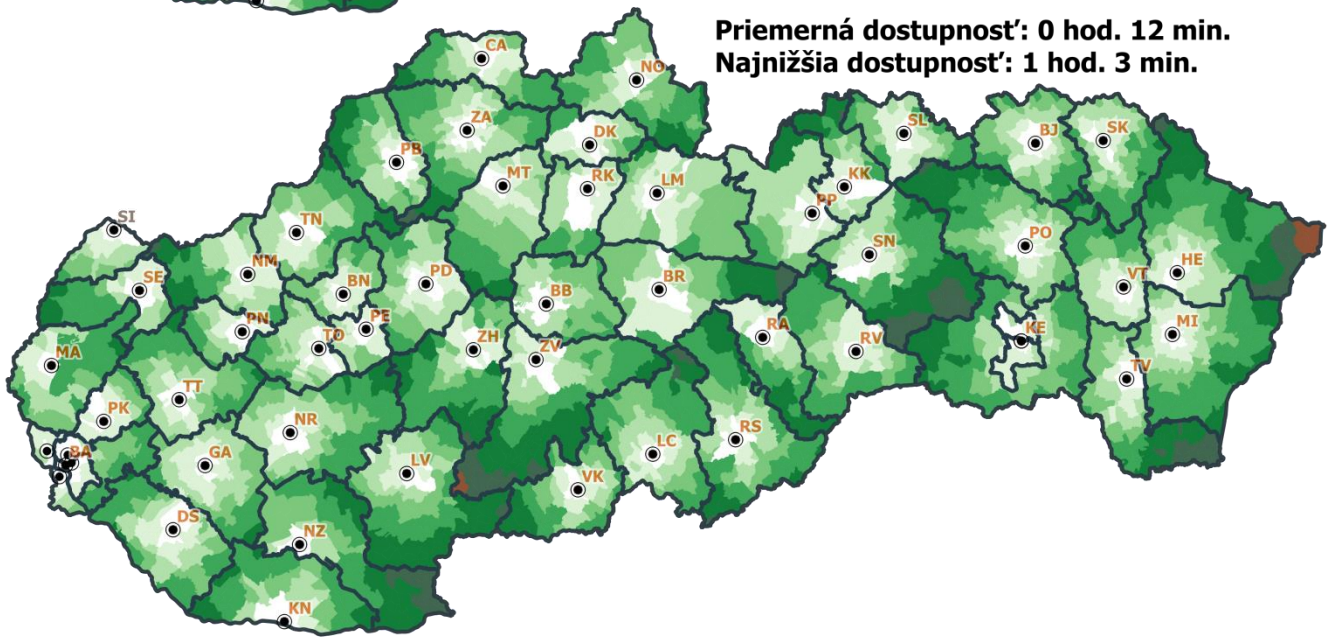

Vzdialenosť obcí

do 5 min.	30-45 min.	1,75-2 hod.
5-10 min.	45-60 min.	2-3 hod.
10-15 min.	1-1,25 hod.	nad 3 hod.
15-20 min.	1,25-1,5 hod.	Nedostupné
20-30 min.	1,5-1,75 hod.	

Dostupnosť v obvodoch krajských súdov

Dostupnosť súčasných OS do navrhovaných sídiel KS verejnou dopravou

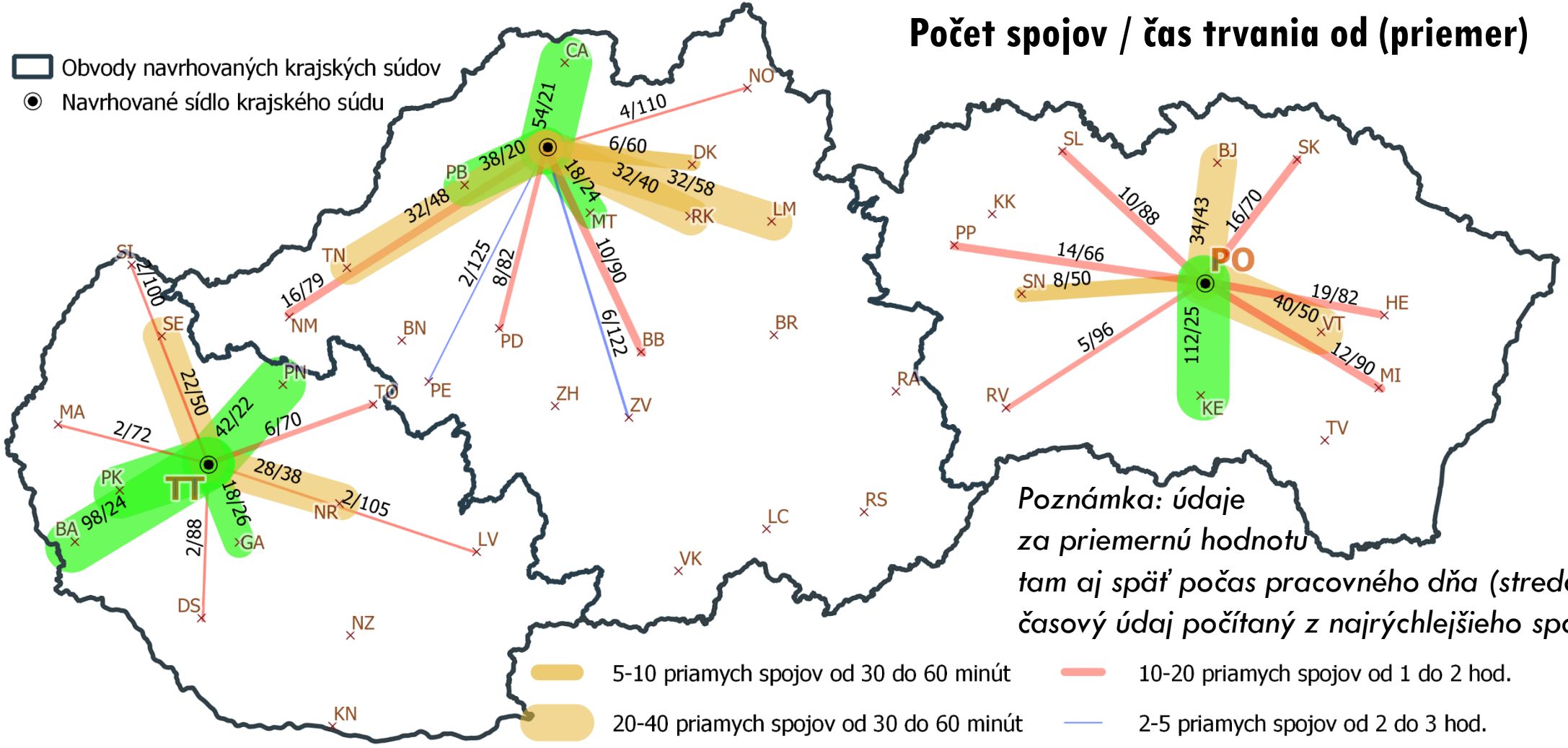

Poznámka: údaje za priemernú hodnotu tam aj späť počas pracovného dňa (streda), časový údaj počítaný z najrýchlejšieho spoja.

Dostupnosť sídiel KS verejnou dopravou s príchodom do **9:30**

Súčasný stav
8 KS

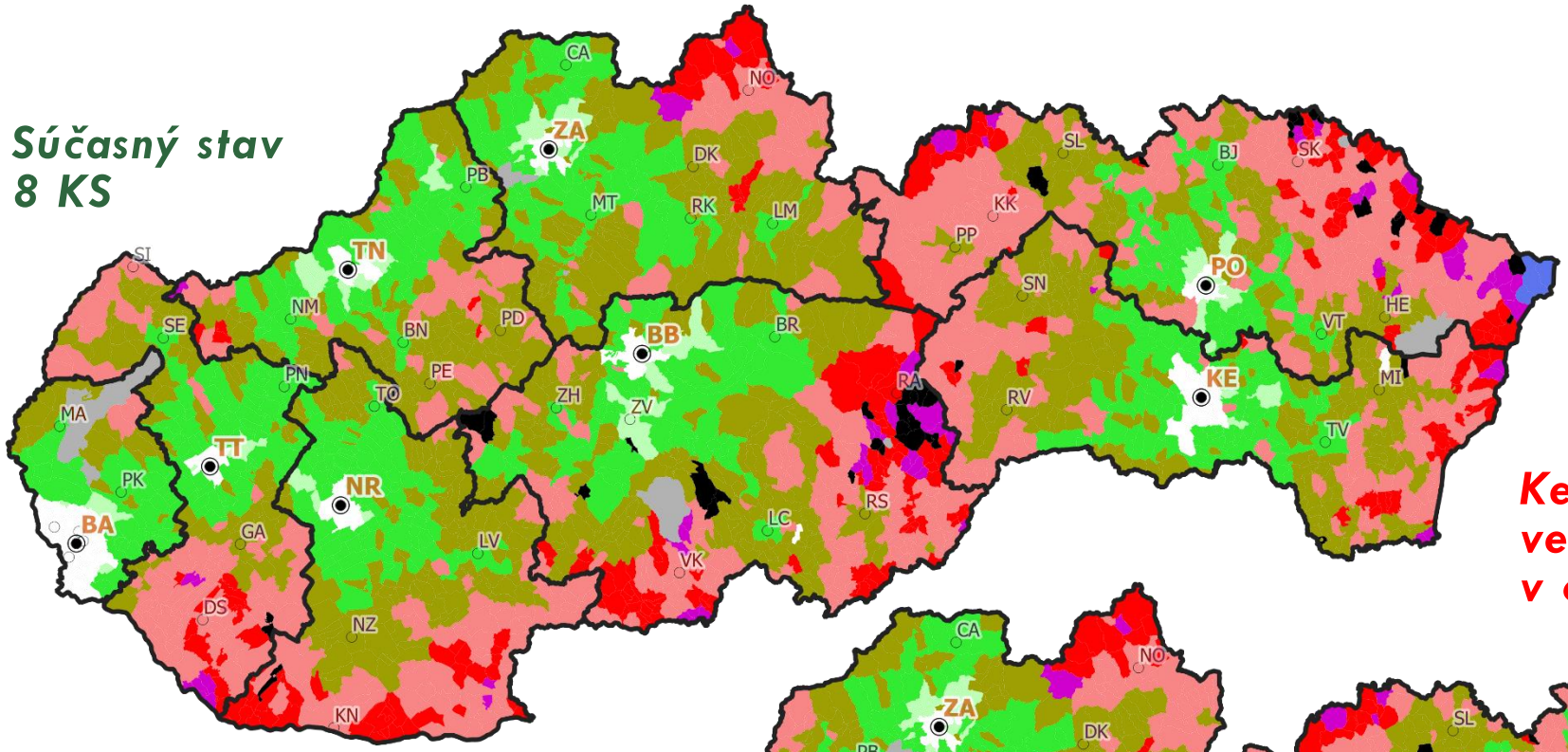

Kedy musím vyjsť z mojej obce verejnou dopravou, aby som bol v obci súdu o 9:30?

Návrh
3 KS

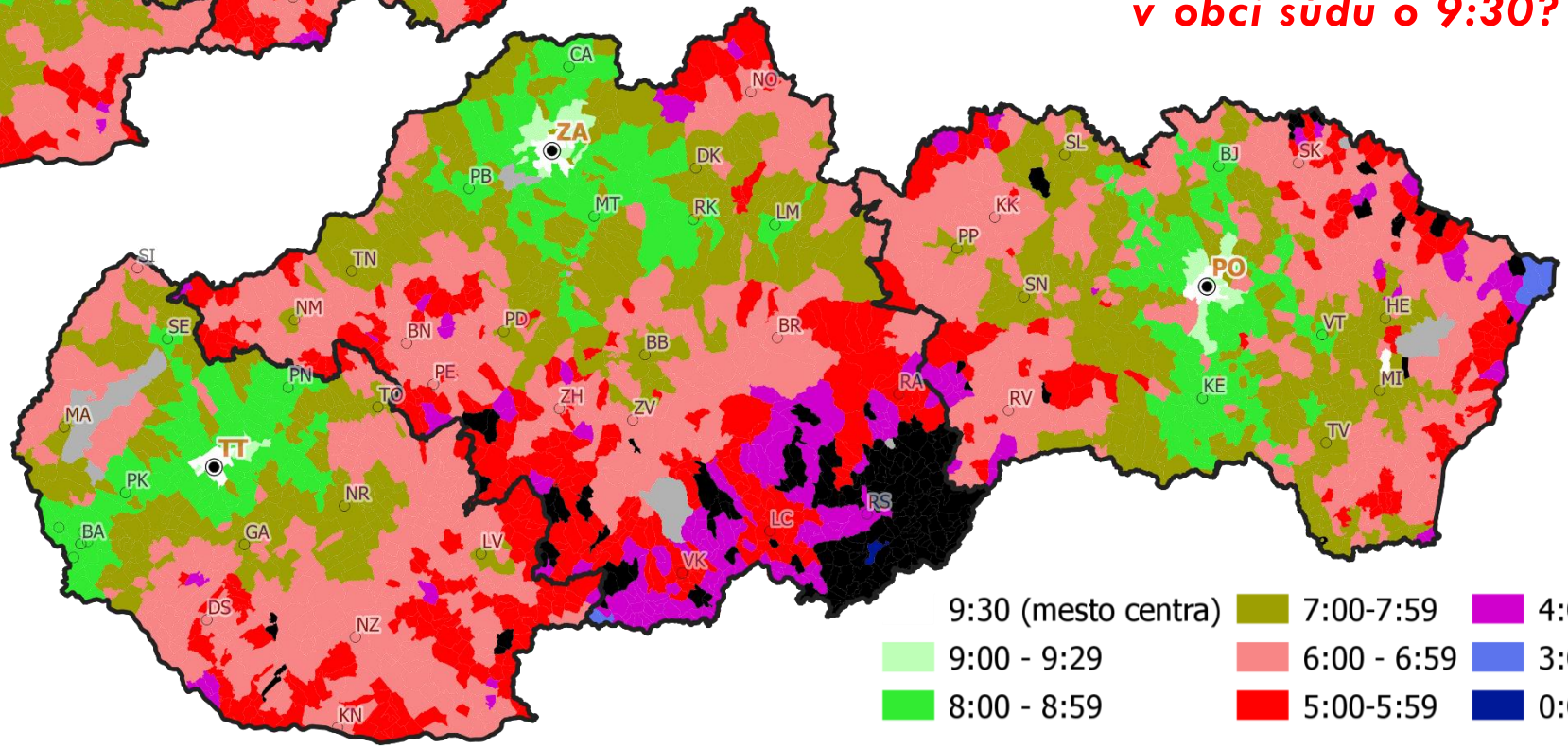

9:30 (mesto centra)
9:00 - 9:29
8:00 - 8:59
7:00-7:59
6:00 - 6:59
5:00-5:59
4:00-4:59
3:00-3:59
0:00-3:00
Predchádzajúci deň
Neznámy spoj

Dostupnosť sídiel KS automobilom v min

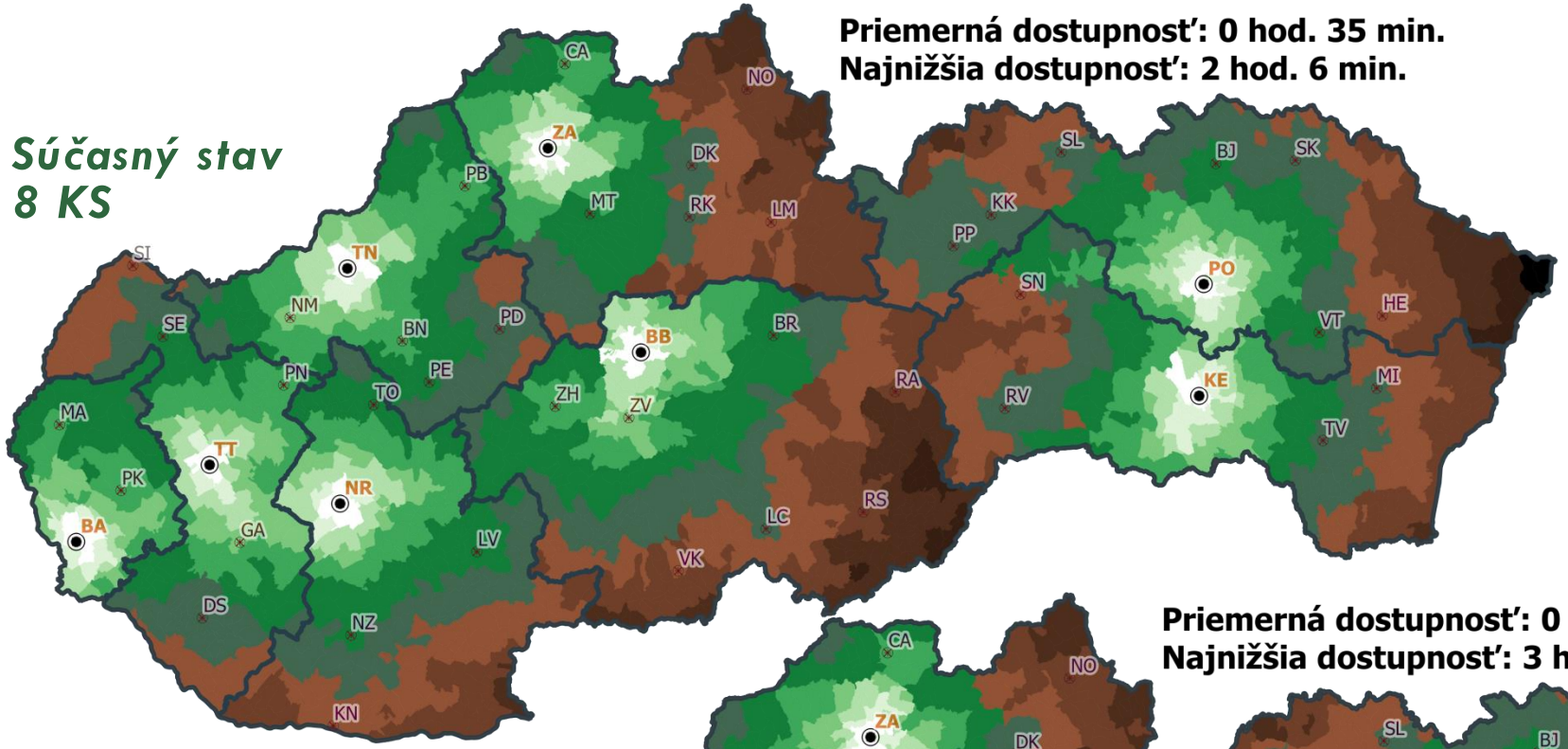

Vzdialenosť obcí

do 5 min.	30-45 min.	1,75-2 hod.
5-10 min.	45-60 min.	2-3 hod.
10-15 min.	1-1,25 hod.	nad 3 hod.
15-20 min.	1,25-1,5 hod.	Nedostupné
20-30 min.	1,5-1,75 hod.	

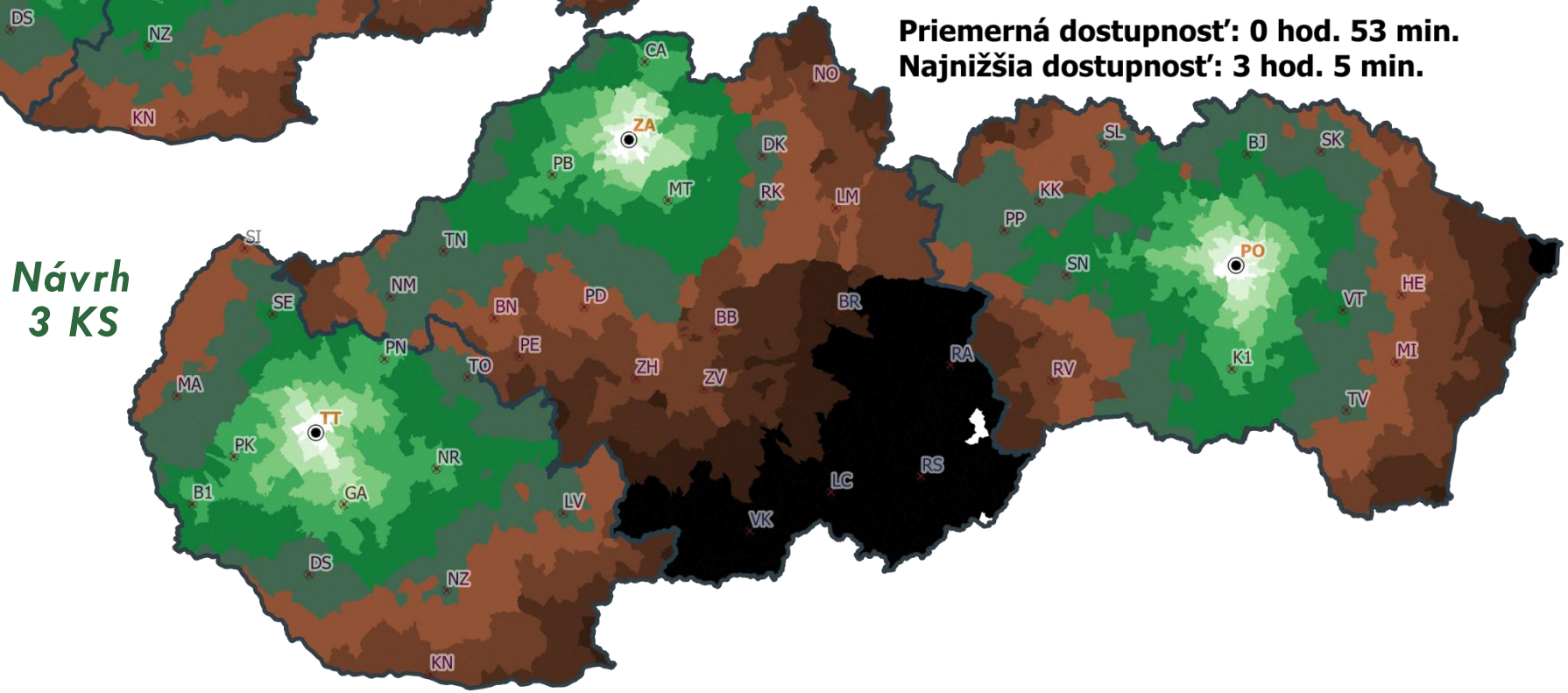

Veľkosti obvodov všeobecných súdov

Veľkosť súčasných okresných súdov SR (54) podľa odhadovaného počtu špecializovaných sudcov vo vybraných agendách (rodinnoprávna (P), civilná (C), trestná (T))

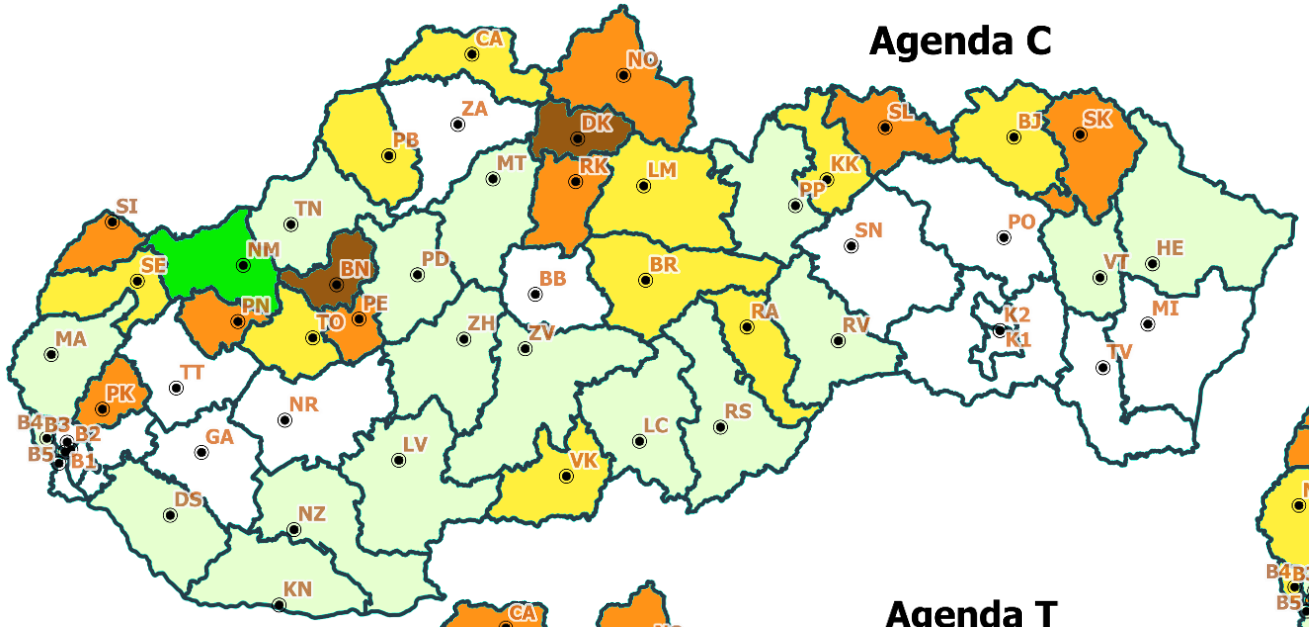

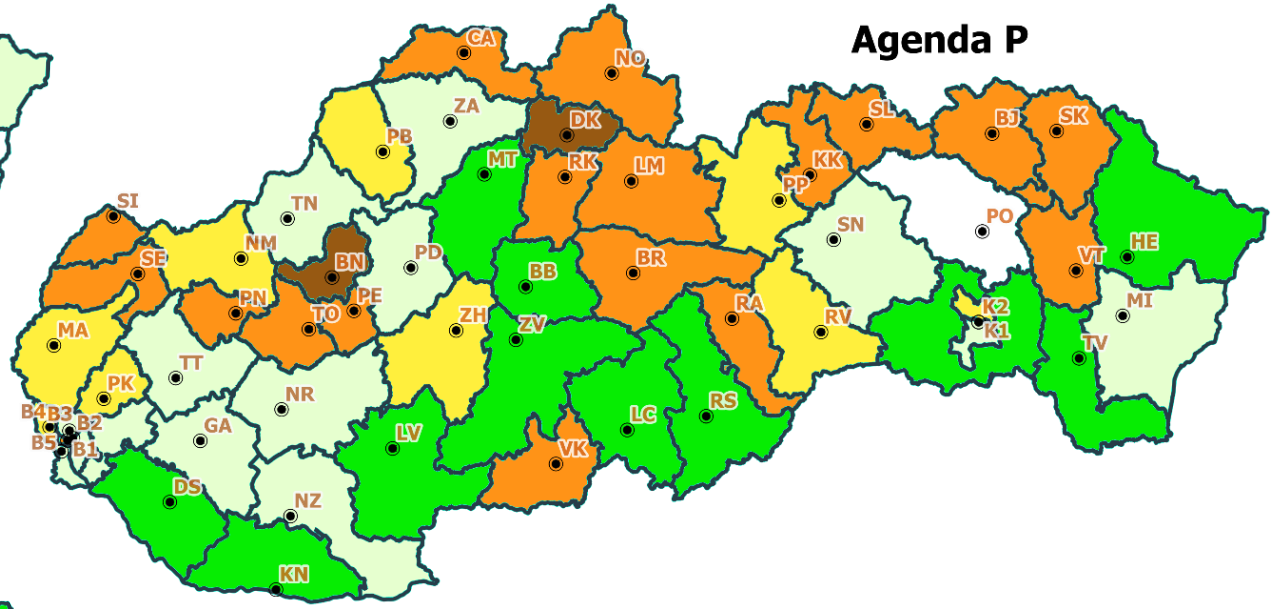

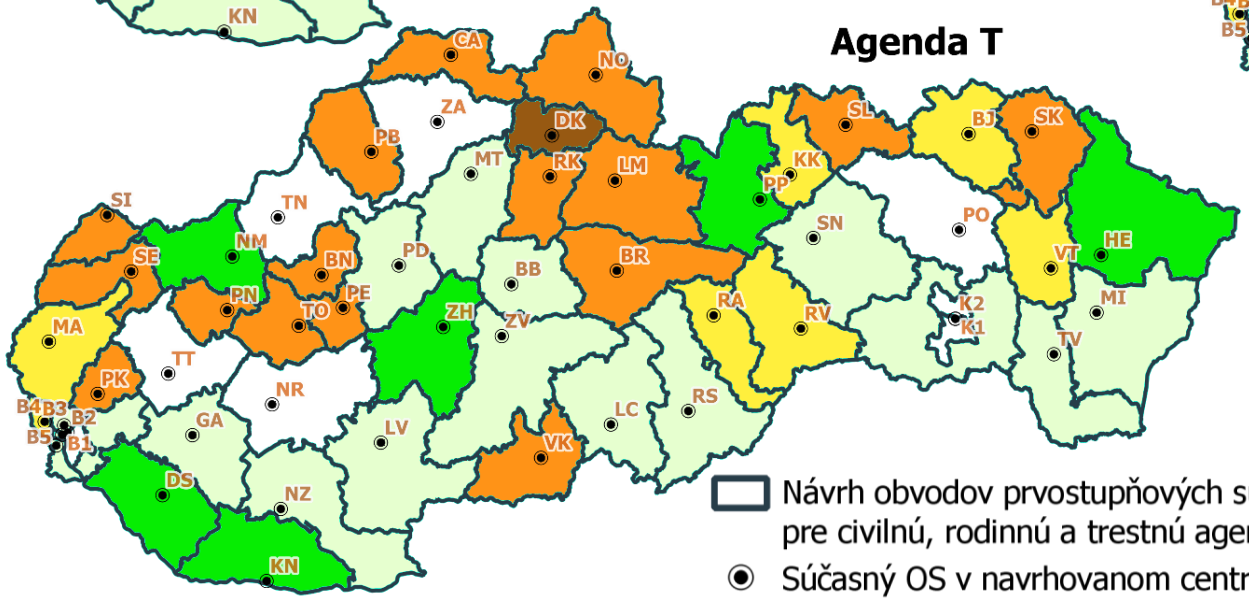

Návrh obvodov prvostupňových súdov pre civilnú, rodinnú a trestnú agendu

Súčasný OS v navrhovanom centre

Súčasný OS mimo navrhovaného centra

Odhad počtu špecializovaných sudcov

do 0,5 | 1 - 2 | 2,5 - 3 | 5+

0,5 - 1 | 2 - 2,5 | 3 - 5

Veľkosť navrhovaných okresných súdov SR (30) podľa odhadovaného počtu špecializovaných sudcov vo vybraných agendách (rodinnoprávna (P), civilná (C), trestná (T))

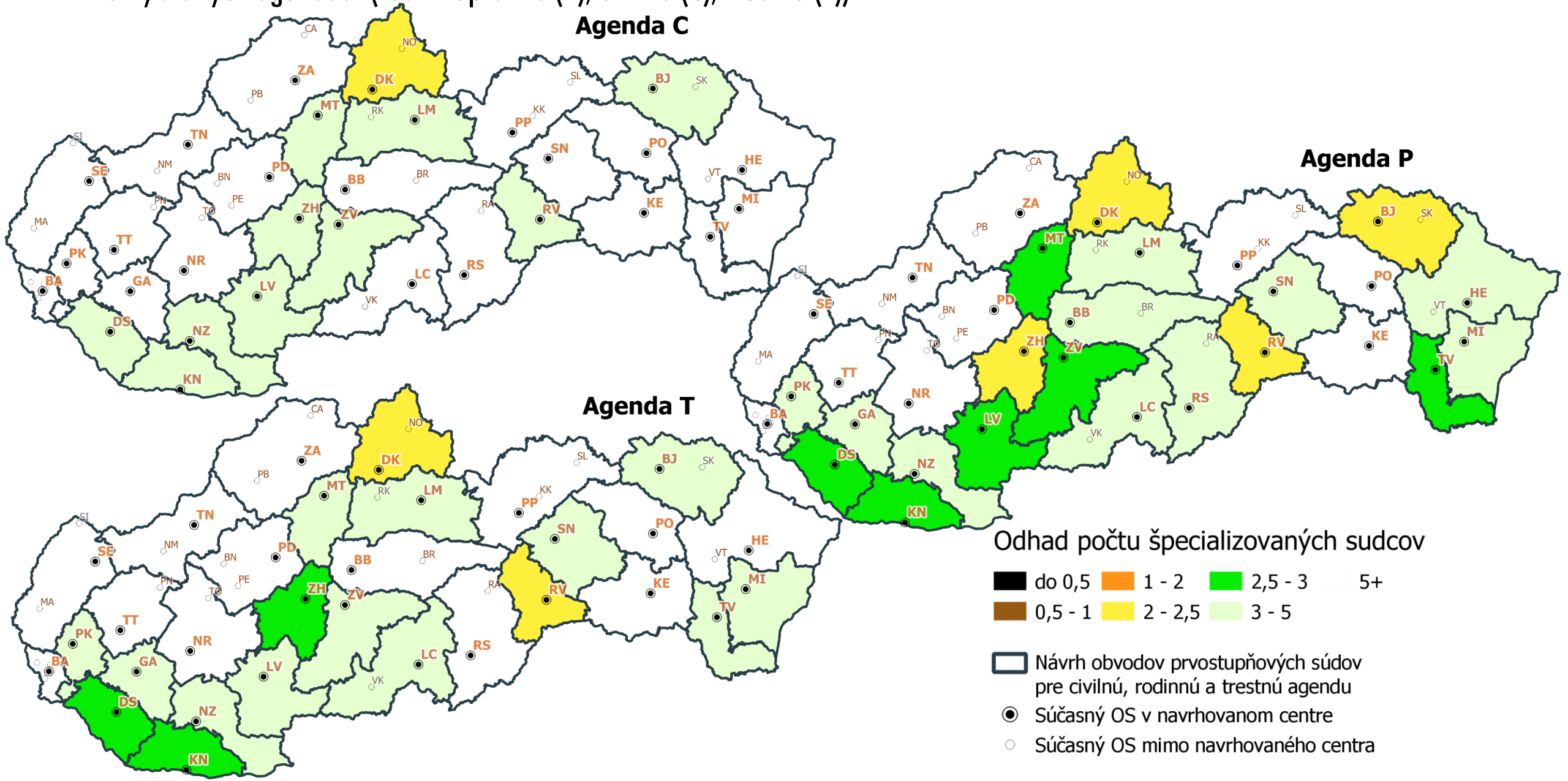

Veľkosť navrhovaných obvodov podľa odhadovaného počtu špecializovaných sudcov v obchodnoprávnej agende

Úroveň súčasných OS

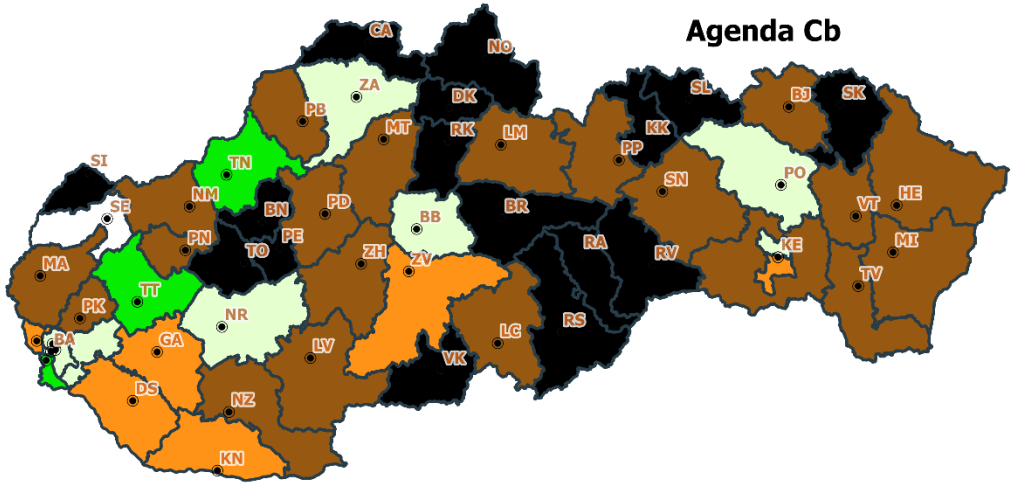

Úroveň súčasných 8 OS v sídle kraja

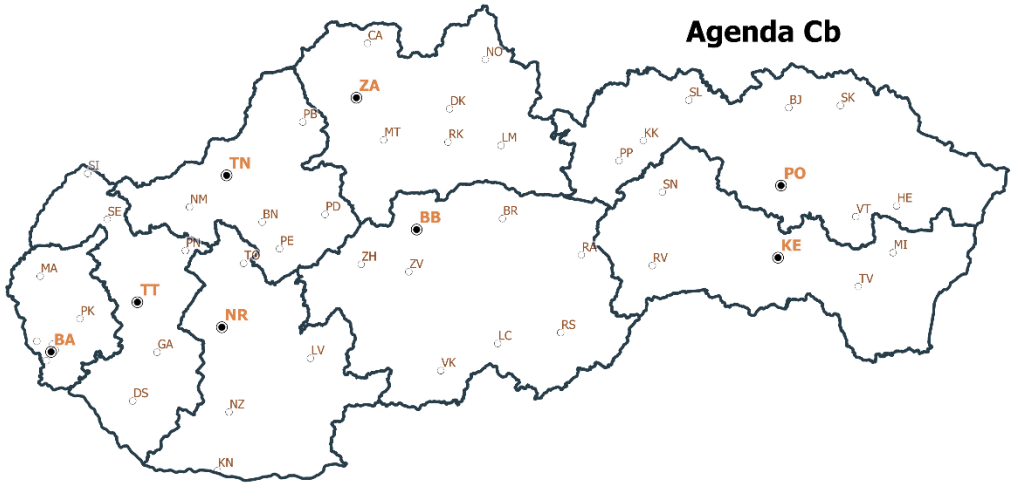

Úroveň navrhovaných 30 obvodov všeobecných prvostupňových súdov

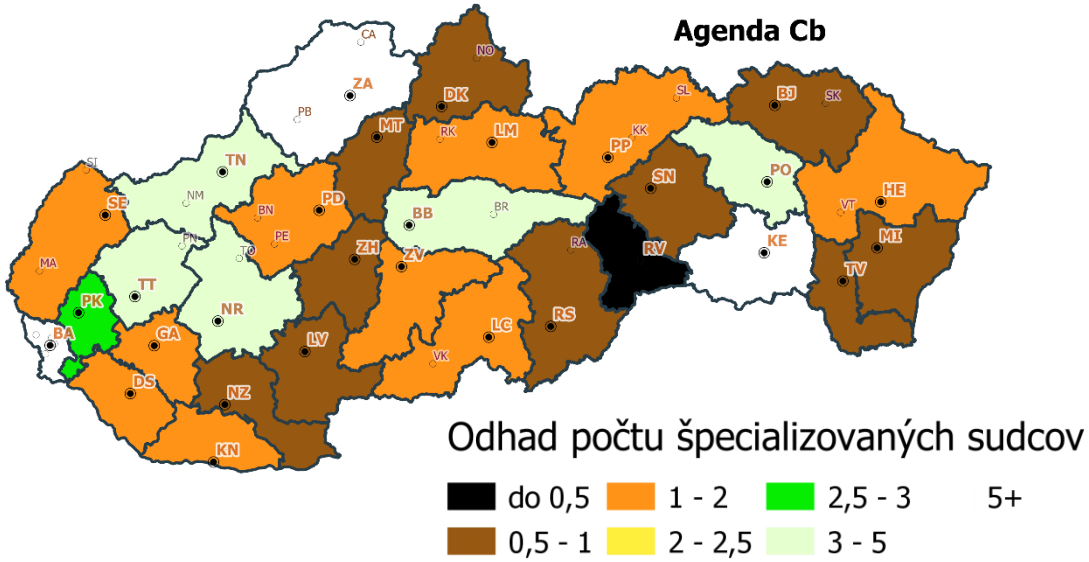

Úroveň navrhovaného riešenia obchodných súdov

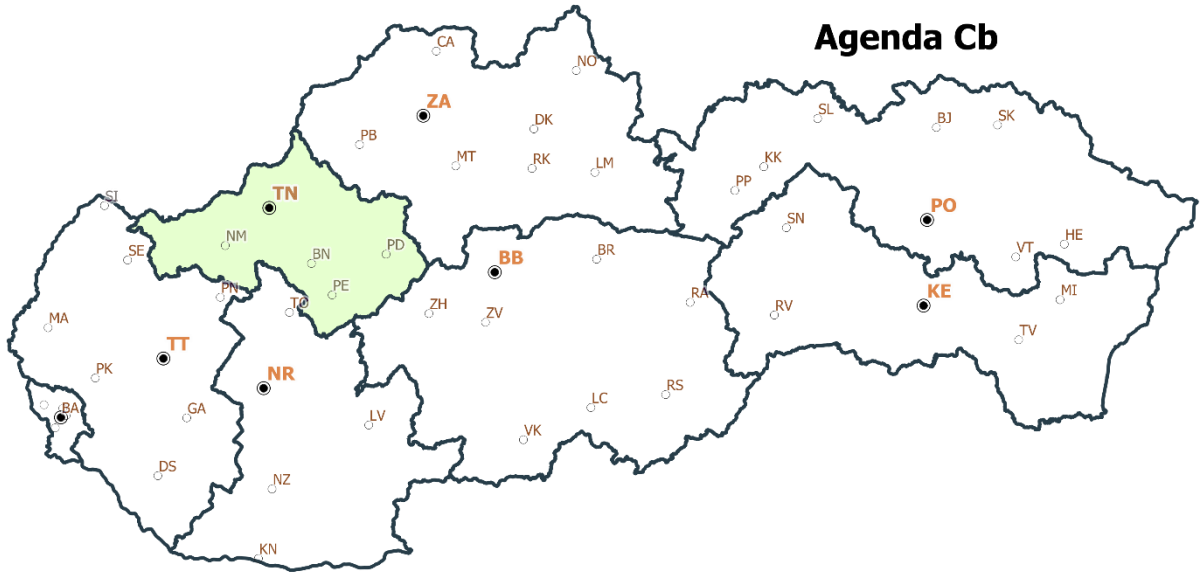

Veľkosť súčasných krajských súdov SR (8) podľa odhadovaného počtu špecializovaných plne obsadených senátov vo vybraných odvolacích agendách (civilná (C) - vrátané rodinnoprávnej, trestná (T), obchodná (Cb))

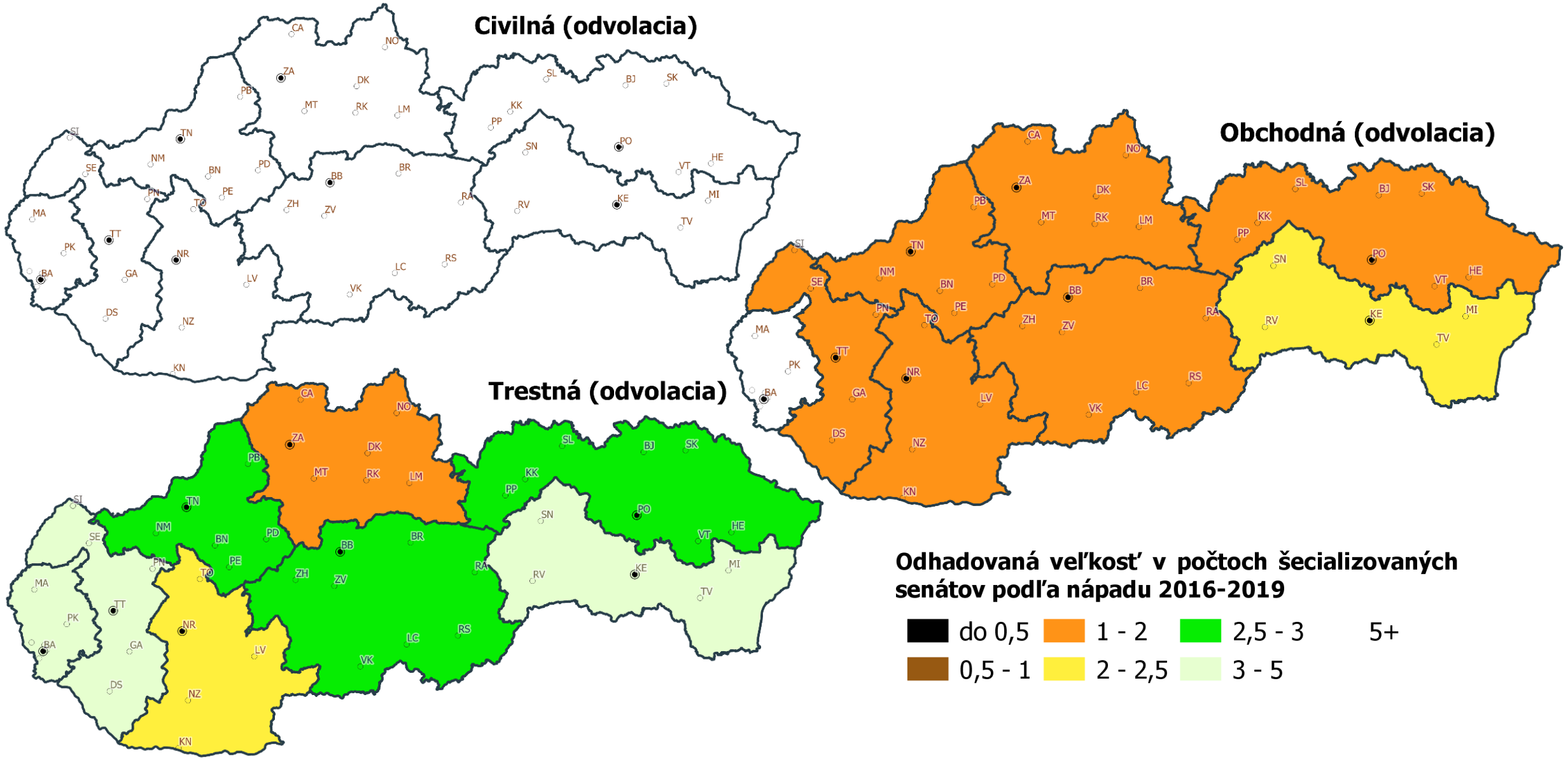
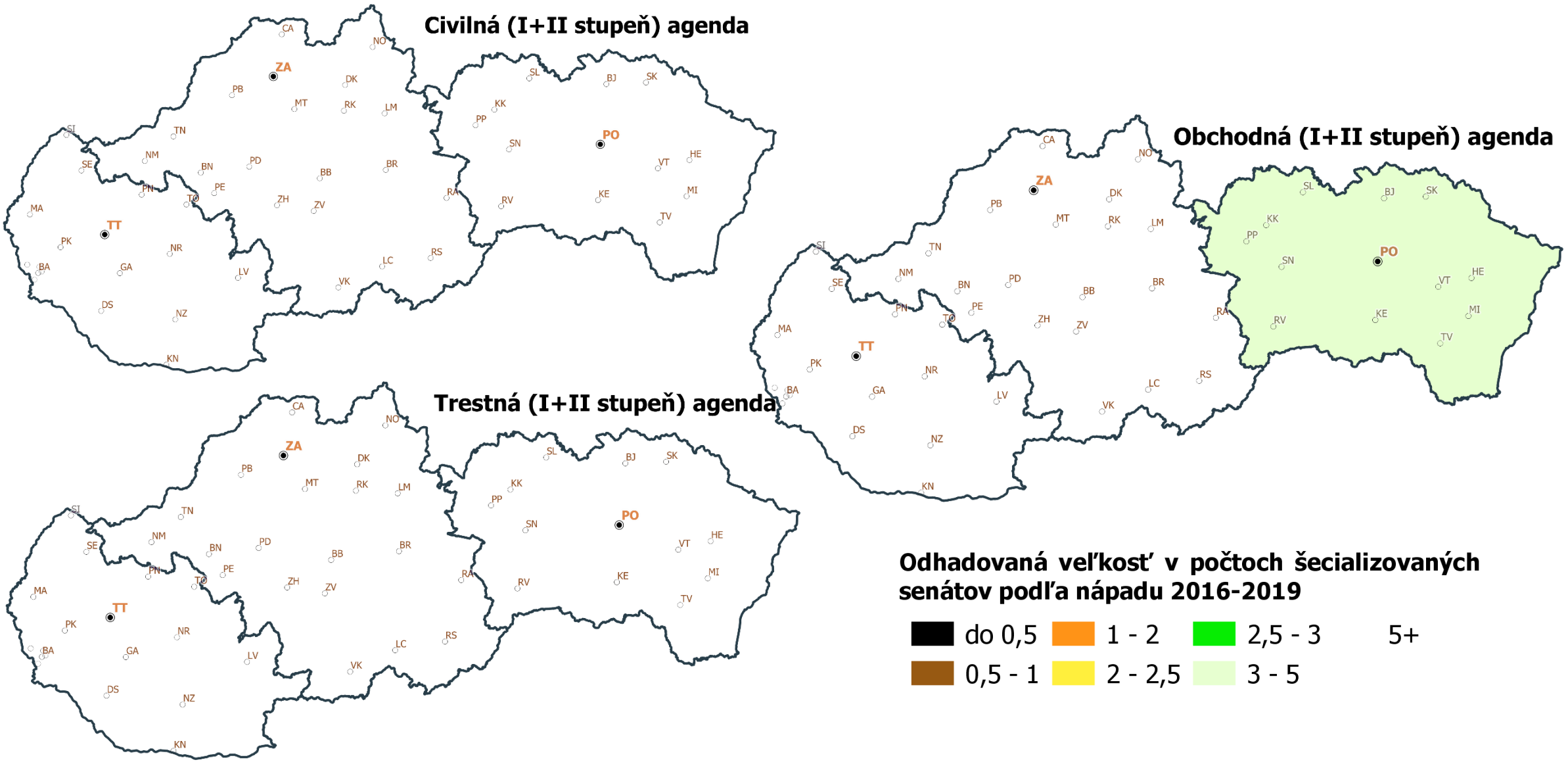
Veľkosť navrhovaných krajských súdov SR (3) podľa odhadovaného počtu špecializovaných plne obsadených senátov vo vybraných odvolacích agendách (civilná (C) - vrátané rodinnoprávnej, trestná (T), obchodná (Cb))